

3. Educación Primaria

3.1 Número de centros que imparten E. Primaria según titularidad y concejo

	TOTAL	Pública	Privada		
			Total	Concertada	No concertada
ASTURIAS	313	252	61	56	5
1 Allande	2	2	0	0	0
2 Aller	7	7	0	0	0
3 Amieva	0	0	0	0	0
4 Avilés	22	14	8	8	0
5 Belmonte de Miranda	2	2	0	0	0
6 Bimenes	1	1	0	0	0
7 Boal	1	1	0	0	0
8 Cabrales	4	4	0	0	0
9 Cabranes	0	0	0	0	0
10 Candamo	1	1	0	0	0
11 Cangas del Narcea	10	10	0	0	0
12 Cangas de Onís	1	1	0	0	0
13 Caravia	1	1	0	0	0
14 Carreño	8	8	0	0	0
15 Caso	1	1	0	0	0
16 Castrillón	5	5	0	0	0
17 Castropol	2	2	0	0	0
18 Coaña	1	1	0	0	0
19 Colunga	2	2	0	0	0
20 Corvera de Asturias	3	3	0	0	0
21 Cudillero	3	3	0	0	0
22 Degaña	2	2	0	0	0
23 Franco, El	2	2	0	0	0
24 Gijón	48	35	13	12	1
25 Gozón	3	3	0	0	0
26 Grado	3	3	0	0	0
27 Grandas de Salime	1	1	0	0	0
28 Ibias	2	2	0	0	0
29 Illano	1	1	0	0	0
30 Illas	0	0	0	0	0
31 Langreo	17	12	5	5	0
32 Laviana	4	3	1	1	0
33 Lena	4	3	1	1	0
34 Valdés	6	5	1	1	0
35 Llanera	6	3	3	1	2
36 Llanes	6	5	1	1	0
37 Mieres	17	14	3	3	0
38 Morcín	1	1	0	0	0
39 Muros de Nalón	2	2	0	0	0
40 Nava	2	2	0	0	0
41 Navia	3	2	1	1	0
42 Noreña	2	1	1	1	0
43 Onís	1	1	0	0	0
44 Oviedo	40	27	13	13	0
45 Parres	1	1	0	0	0
46 Peñamellera Alta	0	0	0	0	0
47 Peñamellera Baja	1	1	0	0	0
48 Pesoz	0	0	0	0	0
49 Piloña	3	3	0	0	0
50 Ponga	0	0	0	0	0
51 Pravia	4	2	2	2	0
52 Proaza	1	1	0	0	0
53 Quirós	1	1	0	0	0
54 Regueras, Las	1	1	0	0	0
55 Ribadedeva	1	1	0	0	0
56 Ribadesella	2	1	1	1	0
57 Ribera de Arriba	1	1	0	0	0
58 Riosa	1	1	0	0	0
59 Salas	3	3	0	0	0
60 San Martín del Rey Aurelio	7	5	2	2	0
61 San Martín de Oscos	0	0	0	0	0
62 Santa Eulalia de Oscos	1	1	0	0	0
63 San Tirso de Abres	0	0	0	0	0
64 Santo Adriano	0	0	0	0	0
65 Sariego	1	1	0	0	0
66 Siero	16	12	4	2	2
67 Sobrescobio	0	0	0	0	0
68 Somiedo	1	1	0	0	0
69 Soto del Barco	2	2	0	0	0
70 Tapia de Casariego	2	2	0	0	0
71 Taramundi	1	1	0	0	0
72 Teverga	1	1	0	0	0
73 Tineo	5	5	0	0	0
74 Vegadeo	2	2	0	0	0
75 Villanueva de Oscos	0	0	0	0	0
76 Villaviciosa	3	2	1	1	0
77 Villayón	1	1	0	0	0
78 Yernes y Tameza	0	0	0	0	0

3.2 Número de centros que imparten E. Primaria según titularidad y comarca

	TOTAL	Pública	Privada		
			Total	Concertada	No concertada
ASTURIAS	313	252	61	56	5
1 Eo-Navia	24	22	2	2	0
2 Narcea	21	21	0	0	0
3 Avilés	45	35	10	10	0
4 Oviedo	84	63	21	17	4
5 Gijón	59	45	14	13	1
6 Caudal	28	24	4	4	0
7 Nalón	29	21	8	8	0
8 Oriente	23	21	2	2	0

Distribución porcentual de los centros que imparten E. Primaria según titularidad

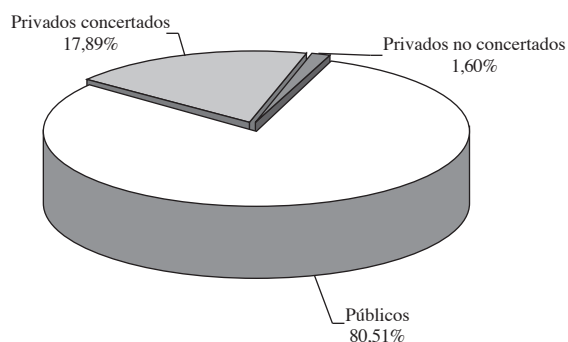

3.3 Número de centros de titularidad privada que imparten E. Primaria según confesión y comarca

	TOTAL	Concertada			No concertada		
		Total	No confesional	Iglesia católica	Total	No confesional	Iglesia católica
ASTURIAS	61	56	10	46	5	5	0
1 Eo-Navia	2	2	0	2	0	0	0
2 Narcea	0	0	0	0	0	0	0
3 Avilés	10	10	4	6	0	0	0
4 Oviedo	21	17	4	13	4	4	0
5 Gijón	14	13	1	12	1	1	0
6 Caudal	4	4	1	3	0	0	0
7 Nalón	8	8	0	8	0	0	0
8 Oriente	2	2	0	2	0	0	0

3.4 Unidades de E. Primaria según titularidad del centro y concejo

	TOTAL	Pública	Privada		
			Total	Concertada	No concertada
ASTURIAS	2.361	1.753	608	559	49
1 Allande	6	6	0	0	0
2 Aller	38	38	0	0	0
3 Amieva	0	0	0	0	0
4 Avilés	200	126	74	74	0
5 Belmonte de Miranda	4	4	0	0	0
6 Bimenes	4	4	0	0	0
7 Boal	4	4	0	0	0
8 Cabrales	8	8	0	0	0
9 Cabranes	0	0	0	0	0
10 Candamo	3	3	0	0	0
11 Cangas del Narcea	59	59	0	0	0
12 Cangas de Onís	21	21	0	0	0
13 Caravia	1	1	0	0	0
14 Carreño	24	24	0	0	0
15 Caso	2	2	0	0	0
16 Castrillón	40	40	0	0	0
17 Castropol	10	10	0	0	0
18 Coaña	6	6	0	0	0
19 Colunga	8	8	0	0	0
20 Corvera de Asturias	30	30	0	0	0
21 Cudillero	12	12	0	0	0
22 Degaña	7	7	0	0	0
23 Franco, El	9	9	0	0	0
24 Gijón	508	348	160	153	7
25 Gozón	29	29	0	0	0
26 Grado	23	23	0	0	0
27 Grandas de Salime	3	3	0	0	0
28 Ibias	8	8	0	0	0
29 Illano	2	2	0	0	0
30 Illas	0	0	0	0	0
31 Langreo	99	65	34	34	0
32 Laviana	33	27	6	6	0
33 Lena	30	18	12	12	0
34 Valdés	34	28	6	6	0
35 Llanera	49	28	21	6	15
36 Llanes	41	38	3	3	0
37 Mieres	95	72	23	23	0
38 Morcín	5	5	0	0	0
39 Muros de Nalón	5	5	0	0	0
40 Nava	16	16	0	0	0
41 Navia	24	18	6	6	0
42 Noreña	18	12	6	6	0
43 Onís	6	6	0	0	0
44 Oviedo	428	246	182	182	0
45 Parres	12	12	0	0	0
46 Peñamellera Alta	0	0	0	0	0
47 Peñamellera Baja	5	5	0	0	0
48 Pesoz	0	0	0	0	0
49 Piloña	19	19	0	0	0
50 Ponga	0	0	0	0	0
51 Pravia	28	16	12	12	0
52 Proaza	2	2	0	0	0
53 Quirós	2	2	0	0	0
54 Regueras, Las	3	3	0	0	0
55 Ribadedeva	6	6	0	0	0
56 Ribadesella	16	10	6	6	0
57 Ribera de Arriba	4	4	0	0	0
58 Riosa	6	6	0	0	0
59 Salas	13	13	0	0	0
60 San Martín del Rey Aurelio	44	32	12	12	0
61 San Martín de Oscos	0	0	0	0	0
62 Santa Eulalia de Oscos	4	4	0	0	0
63 San Tirso de Abres	0	0	0	0	0
64 Santo Adriano	0	0	0	0	0
65 Sariego	4	4	0	0	0
66 Siero	135	96	39	12	27
67 Sobrescobio	0	0	0	0	0
68 Somiedo	3	3	0	0	0
69 Soto del Barco	9	9	0	0	0
70 Tapia de Casariego	8	8	0	0	0
71 Taramundi	4	4	0	0	0
72 Tevera	2	2	0	0	0
73 Tineo	35	35	0	0	0
74 Vegadeo	12	12	0	0	0
75 Villanueva de Oscos	0	0	0	0	0
76 Villaviciosa	27	21	6	6	0
77 Villayón	6	6	0	0	0
78 Yernes y Tameza	0	0	0	0	0

3.5 Unidades de E. Primaria según titularidad del centro y comarca

	TOTAL	Pública	Privada		
			Total	Concertada	No concertada
ASTURIAS	2.361	1.753	608	559	49
1 Eo-Navia	126	114	12	12	0
2 Narcea	115	115	0	0	0
3 Avilés	356	270	86	86	0
4 Oviedo	721	473	248	206	42
5 Gijón	559	393	166	159	7
6 Caudal	163	128	35	35	0
7 Nalón	178	126	52	52	0
8 Oriente	143	134	9	9	0

3.6 Unidades de E. Primaria según titularidad del centro y curso

	TOTAL	Pública	Privada		
			Total	Concertada	No concertada
TOTAL	2.361	1.753	608	559	49
1 ^{er} curso	349	244	105	96	9
2 ^o curso	348	243	105	96	9
3 ^{er} curso	339	242	97	90	7
4 ^o curso	332	233	99	91	8
5 ^o curso	334	236	98	90	8
6 ^o curso	330	233	97	89	8
Mixtas ⁽¹⁾	221	214	7	7	0
Mixtas ⁽²⁾	108	108	0	0	0

(1) Unidades compartidas por alumnos de E. Primaria e Infantil

(2) Unidades compartidas por alumnos de E. Primaria y E.S.O.

Evolución del número de unidades de E. Primaria según titularidad del centro

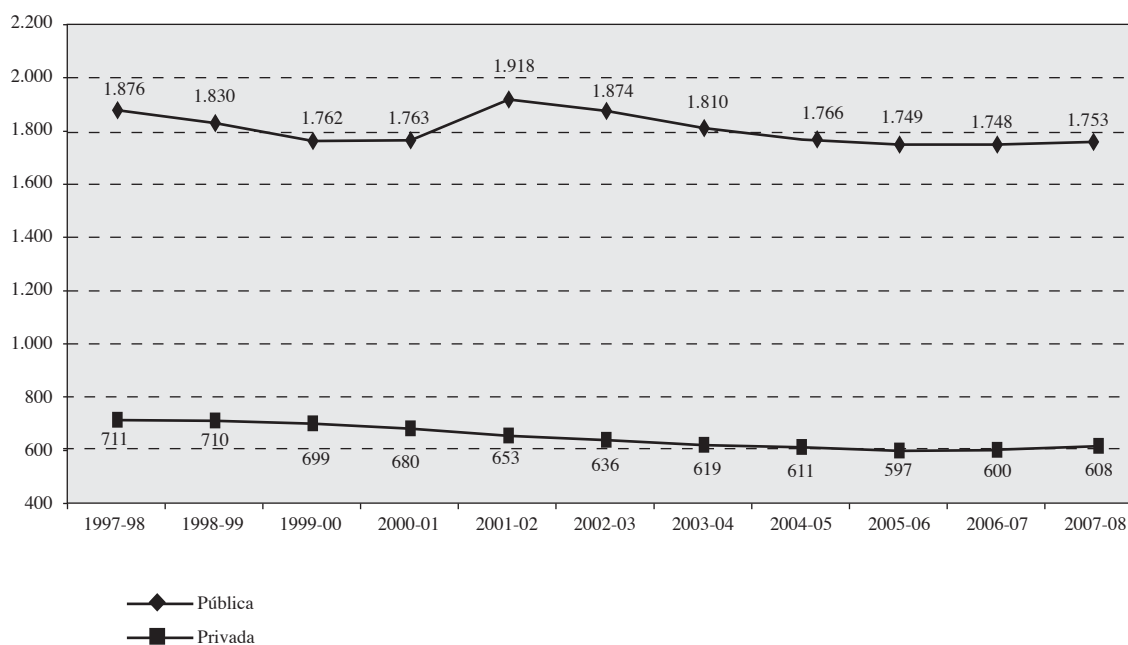

3.7 Alumnos de E. Primaria según titularidad del centro y concejo

	TOTAL	Pública	Privada		
			Total	Concertada	No concertada
ASTURIAS	43.451	29.682	13.769	12.724	1.045
1 Allande	71	71	0	0	0
2 Aller	446	446	0	0	0
3 Amieva	0	0	0	0	0
4 Avilés	4.005	2.315	1.690	1.690	0
5 Belmonte de Miranda	40	40	0	0	0
6 Bimenes	47	47	0	0	0
7 Boal	59	59	0	0	0
8 Cabrales	72	72	0	0	0
9 Cabranes	22	22	0	0	0
10 Candamo	37	37	0	0	0
11 Cangas del Narcea	590	590	0	0	0
12 Cangas de Onís	359	359	0	0	0
13 Caravia	3	3	0	0	0
14 Carreño	377	377	0	0	0
15 Caso	17	17	0	0	0
16 Castrión	685	685	0	0	0
17 Castropol	127	127	0	0	0
18 Coaña	126	126	0	0	0
19 Colunga	135	135	0	0	0
20 Corvera de Asturias	535	535	0	0	0
21 Cudillero	183	183	0	0	0
22 Degaña	62	62	0	0	0
23 Franco, El	129	129	0	0	0
24 Gijón	10.936	7.109	3.827	3.682	145
25 Gozón	368	368	0	0	0
26 Grado	418	418	0	0	0
27 Grandas de Salime	34	34	0	0	0
28 Ibias	47	47	0	0	0
29 Illano	1	1	0	0	0
30 Illas	18	18	0	0	0
31 Langreo	1.691	970	721	721	0
32 Laviana	528	401	127	127	0
33 Lena	483	263	220	220	0
34 Valdés	447	373	74	74	0
35 Llanera	947	514	433	146	287
36 Llanes	597	538	59	59	0
37 Mieres	1.509	1.124	385	385	0
38 Morcín	65	65	0	0	0
39 Muros de Nalón	55	55	0	0	0
40 Nava	237	237	0	0	0
41 Navia	421	303	118	118	0
42 Noreña	378	228	150	150	0
43 Onís	23	23	0	0	0
44 Oviedo	9.387	4.969	4.418	4.418	0
45 Parres	223	223	0	0	0
46 Peñamellera Alta	0	0	0	0	0
47 Peñamellera Baja	54	54	0	0	0
48 Pesoz	0	0	0	0	0
49 Piloña	279	279	0	0	0
50 Ponga	15	15	0	0	0
51 Pravia	431	225	206	206	0
52 Proaza	14	14	0	0	0
53 Quirós	11	11	0	0	0
54 Regueras, Las	45	45	0	0	0
55 Ribadedeva	91	91	0	0	0
56 Ribadesella	276	165	111	111	0
57 Ribera de Arriba	38	38	0	0	0
58 Riosa	70	70	0	0	0
59 Salas	189	189	0	0	0
60 San Martín del Rey Aurelio	659	474	185	185	0
61 San Martín de Oscos	14	14	0	0	0
62 Santa Eulalia de Oscos	17	17	0	0	0
63 San Tirso de Abres	19	19	0	0	0
64 Santo Adriano	0	0	0	0	0
65 Sariego	46	46	0	0	0
66 Siero	2.731	1.834	897	284	613
67 Sobrescobio	16	16	0	0	0
68 Somiedo	28	28	0	0	0
69 Soto del Barco	95	95	0	0	0
70 Tapia de Casariego	162	162	0	0	0
71 Taramundi	13	13	0	0	0
72 Teverga	20	20	0	0	0
73 Tineo	451	451	0	0	0
74 Vegadeo	177	177	0	0	0
75 Villanueva de Oscos	17	17	0	0	0
76 Villaviciosa	488	340	148	148	0
77 Villayón	45	45	0	0	0
78 Yernes y Tameza	0	0	0	0	0

3.8 Alumnos de E. Primaria según titularidad del centro por sexo y comarca

Ambos sexos	TOTAL	Pública	Privada		
			Total	Concertada	No concertada
ASTURIAS	43.451	29.682	13.769	12.724	1.045
1 Eo-Navia	1.808	1.616	192	192	0
2 Narcea	1.221	1.221	0	0	0
3 Avilés	6.412	4.516	1.896	1.896	0
4 Oviedo	14.733	8.835	5.898	4.998	900
5 Gijón	11.801	7.826	3.975	3.830	145
6 Caudal	2.438	1.833	605	605	0
7 Nalón	2.911	1.878	1.033	1.033	0
8 Oriente	2.127	1.957	170	170	0

Niños	TOTAL	Pública	Privada		
			Total	Concertada	No concertada
ASTURIAS	22.729	15.652	7.077	6.545	532
1 Eo-Navia	973	871	102	102	0
2 Narcea	618	618	0	0	0
3 Avilés	3.296	2.345	951	951	0
4 Oviedo	7.702	4.650	3.052	2.597	455
5 Gijón	6.232	4.189	2.043	1.966	77
6 Caudal	1.266	947	319	319	0
7 Nalón	1.558	1.029	529	529	0
8 Oriente	1.084	1.003	81	81	0

Niñas	TOTAL	Pública	Privada		
			Total	Concertada	No concertada
ASTURIAS	20.722	14.030	6.692	6.179	513
1 Eo-Navia	835	745	90	90	0
2 Narcea	603	603	0	0	0
3 Avilés	3.116	2.171	945	945	0
4 Oviedo	7.031	4.185	2.846	2.401	445
5 Gijón	5.569	3.637	1.932	1.864	68
6 Caudal	1.172	886	286	286	0
7 Nalón	1.353	849	504	504	0
8 Oriente	1.043	954	89	89	0

3.9 Alumnos de E. Primaria según titularidad del centro por sexo y año de nacimiento

Ambos sexos	TOTAL	Pública	Privada		
			Total	Concertada	No concertada
TOTAL	43.451	29.682	13.769	12.724	1.045
En 2001	6.878	4.732	2.146	1.958	188
En 2000	7.234	4.966	2.268	2.071	197
En 1999	7.117	4.890	2.227	2.083	144
En 1998	6.867	4.613	2.254	2.077	177
En 1997	7.038	4.772	2.266	2.097	169
En 1996	6.952	4.699	2.253	2.089	164
En 1995	1.288	950	338	332	6
En 1994 y anteriores	77	60	17	17	0

Niños	TOTAL	Pública	Privada		
			Total	Concertada	No concertada
TOTAL	22.729	15.652	7.077	6.545	532
En 2001	3.672	2.509	1.163	1.068	95
En 2000	3.741	2.574	1.167	1.062	105
En 1999	3.755	2.619	1.136	1.064	72
En 1998	3.539	2.379	1.160	1.066	94
En 1997	3.663	2.517	1.146	1.069	77
En 1996	3.565	2.461	1.104	1.019	85
En 1995	744	556	188	184	4
En 1994 y anteriores	50	37	13	13	0

Niñas	TOTAL	Pública	Privada		
			Total	Concertada	No concertada
TOTAL	20.722	14.030	6.692	6.179	513
En 2001	3.206	2.223	983	890	93
En 2000	3.493	2.392	1.101	1.009	92
En 1999	3.362	2.271	1.091	1.019	72
En 1998	3.328	2.234	1.094	1.011	83
En 1997	3.375	2.255	1.120	1.028	92
En 1996	3.387	2.238	1.149	1.070	79
En 1995	544	394	150	148	2
En 1994 y anteriores	27	23	4	4	0

3.10 Alumnos de E. Primaria según titularidad del centro por sexo y curso

Ambos sexos	TOTAL	Pública	Privada		
			Total	Concertada	No concertada
TOTAL	43.451	29.682	13.769	12.724	1.045
1 ^{er} curso	7.263	4.953	2.310	2.122	188
2 ^o curso	7.556	5.235	2.321	2.124	197
3 ^{er} curso	7.077	4.867	2.210	2.066	144
4 ^o curso	7.182	4.872	2.310	2.132	178
5 ^o curso	7.030	4.755	2.275	2.106	169
6 ^o curso	7.343	5.000	2.343	2.174	169

Niños	TOTAL	Pública	Privada		
			Total	Concertada	No concertada
TOTAL	22.729	15.652	7.077	6.545	532
1 ^{er} curso	3.876	2.629	1.247	1.152	95
2 ^o curso	3.971	2.762	1.209	1.104	105
3 ^{er} curso	3.723	2.602	1.121	1.049	72
4 ^o curso	3.692	2.508	1.184	1.090	94
5 ^o curso	3.684	2.535	1.149	1.071	78
6 ^o curso	3.783	2.616	1.167	1.079	88

Niñas	TOTAL	Pública	Privada		
			Total	Concertada	No concertada
TOTAL	20.722	14.030	6.692	6.179	513
1 ^{er} curso	3.387	2.324	1.063	970	93
2 ^o curso	3.585	2.473	1.112	1.020	92
3 ^{er} curso	3.354	2.265	1.089	1.017	72
4 ^o curso	3.490	2.364	1.126	1.042	84
5 ^o curso	3.346	2.220	1.126	1.035	91
6 ^o curso	3.560	2.384	1.176	1.095	81

3.11 Alumnos de E. Primaria según ciclo y curso por sexo y comarca

Ambos sexos	TOTAL	Primer ciclo		Segundo ciclo		Tercer ciclo	
		Primero	Segundo	Tercero	Cuarto	Quinto	Sexto
ASTURIAS	43.451	7.263	7.556	7.077	7.182	7.030	7.343
1 Eo-Navia	1.808	265	310	292	289	318	334
2 Narcea	1.221	185	212	203	217	192	212
3 Avilés	6.412	1.073	1.130	1.061	1.026	1.017	1.105
4 Oviedo	14.733	2.487	2.535	2.362	2.480	2.400	2.469
5 Gijón	11.801	2.002	2.078	1.932	1.930	1.911	1.948
6 Caudal	2.438	408	393	387	400	422	428
7 Nalón	2.911	503	516	481	478	441	492
8 Oriente	2.127	340	382	359	362	329	355

Niños	TOTAL	Primer ciclo		Segundo ciclo		Tercer ciclo	
		Primero	Segundo	Tercero	Cuarto	Quinto	Sexto
ASTURIAS	22.729	3.876	3.971	3.723	3.692	3.684	3.783
1 Eo-Navia	973	140	181	158	136	169	189
2 Narcea	618	93	94	104	113	107	107
3 Avilés	3.296	565	575	557	515	520	564
4 Oviedo	7.702	1.337	1.330	1.241	1.279	1.261	1.254
5 Gijón	6.232	1.082	1.095	1.011	1.015	1.014	1.015
6 Caudal	1.266	215	212	203	212	209	215
7 Nalón	1.558	267	281	257	260	228	265
8 Oriente	1.084	177	203	192	162	176	174

Niñas	TOTAL	Primer ciclo		Segundo ciclo		Tercer ciclo	
		Primero	Segundo	Tercero	Cuarto	Quinto	Sexto
ASTURIAS	20.722	3.387	3.585	3.354	3.490	3.346	3.560
1 Eo-Navia	835	125	129	134	153	149	145
2 Narcea	603	92	118	99	104	85	105
3 Avilés	3.116	508	555	504	511	497	541
4 Oviedo	7.031	1.150	1.205	1.121	1.201	1.139	1.215
5 Gijón	5.569	920	983	921	915	897	933
6 Caudal	1.172	193	181	184	188	213	213
7 Nalón	1.353	236	235	224	218	213	227
8 Oriente	1.043	163	179	167	200	153	181

Evolución del número de alumnos de E. Primaria según titularidad del centro

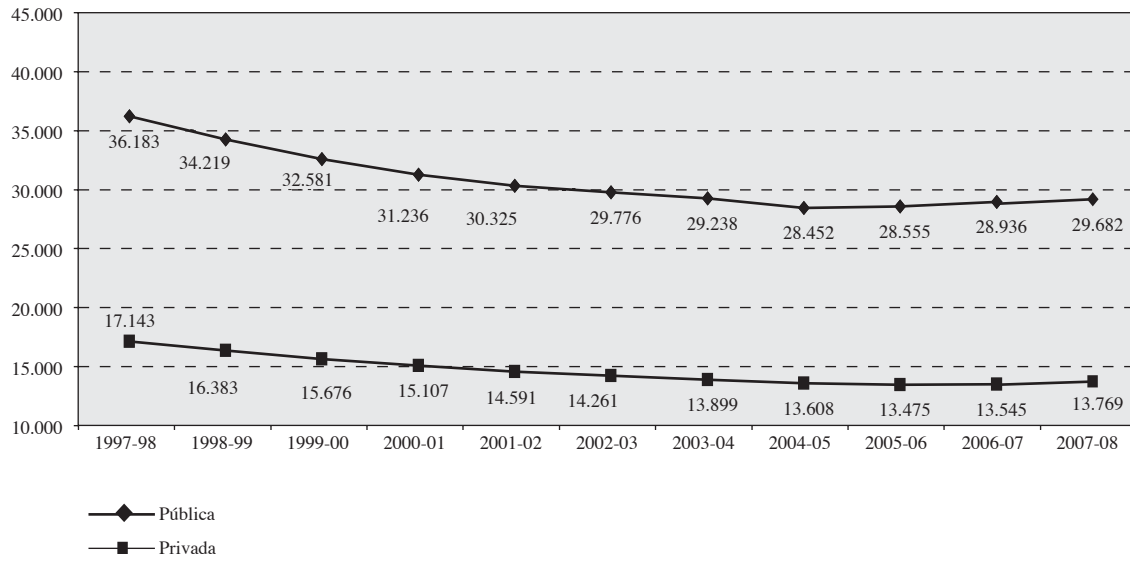

Evolución del número de alumnos que inician estudios de E. Primaria

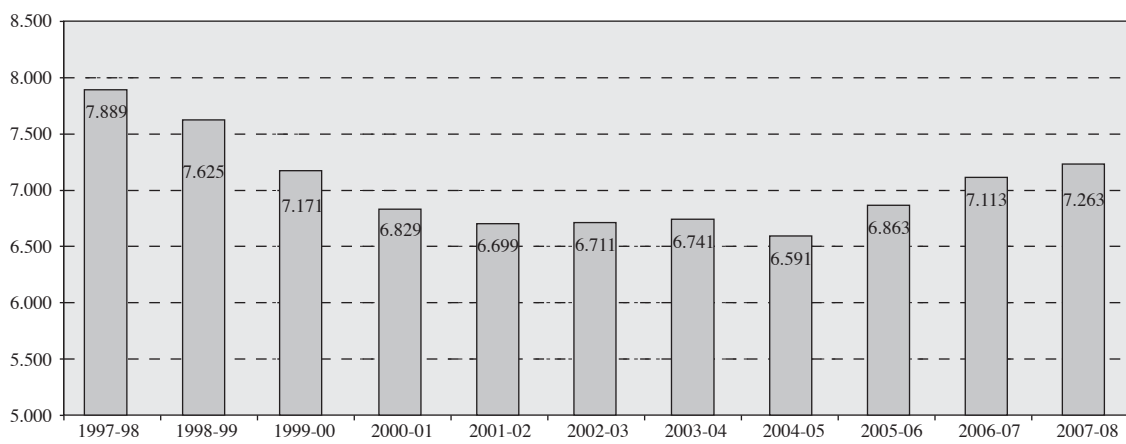

3.12 Alumnos de E. Primaria según titularidad del centro por opción religiosa y comarca

Religión católica	TOTAL	Pública	Privada		
			Total	Concertada	No concertada
ASTURIAS	36.933	23.602	13.331	12.520	811
1 Eo-Navia	1.664	1.472	192	192	0
2 Narcea	1.179	1.179	0	0	0
3 Avilés	5.409	3.555	1.854	1.854	0
4 Oviedo	12.833	7.171	5.662	4.993	669
5 Gijón	9.289	5.452	3.837	3.695	142
6 Caudal	2.154	1.563	591	591	0
7 Nalón	2.504	1.479	1.025	1.025	0
8 Oriente	1.901	1.731	170	170	0

Otras religiones	TOTAL	Pública	Privada		
			Total	Concertada	No concertada
ASTURIAS	114	114	0	0	0
1 Eo-Navia	0	0	0	0	0
2 Narcea	0	0	0	0	0
3 Avilés	0	0	0	0	0
4 Oviedo	114	114	0	0	0
5 Gijón	0	0	0	0	0
6 Caudal	0	0	0	0	0
7 Nalón	0	0	0	0	0
8 Oriente	0	0	0	0	0

No cursa religión	TOTAL	Pública	Privada		
			Total	Concertada	No concertada
ASTURIAS	6.404	5.966	438	204	234
1 Eo-Navia	144	144	0	0	0
2 Narcea	42	42	0	0	0
3 Avilés	1.003	961	42	42	0
4 Oviedo	1.786	1.550	236	5	231
5 Gijón	2.512	2.374	138	135	3
6 Caudal	284	270	14	14	0
7 Nalón	407	399	8	8	0
8 Oriente	226	226	0	0	0

Distribución porcentual de los alumnos de E. Primaria según opción religiosa y comarca

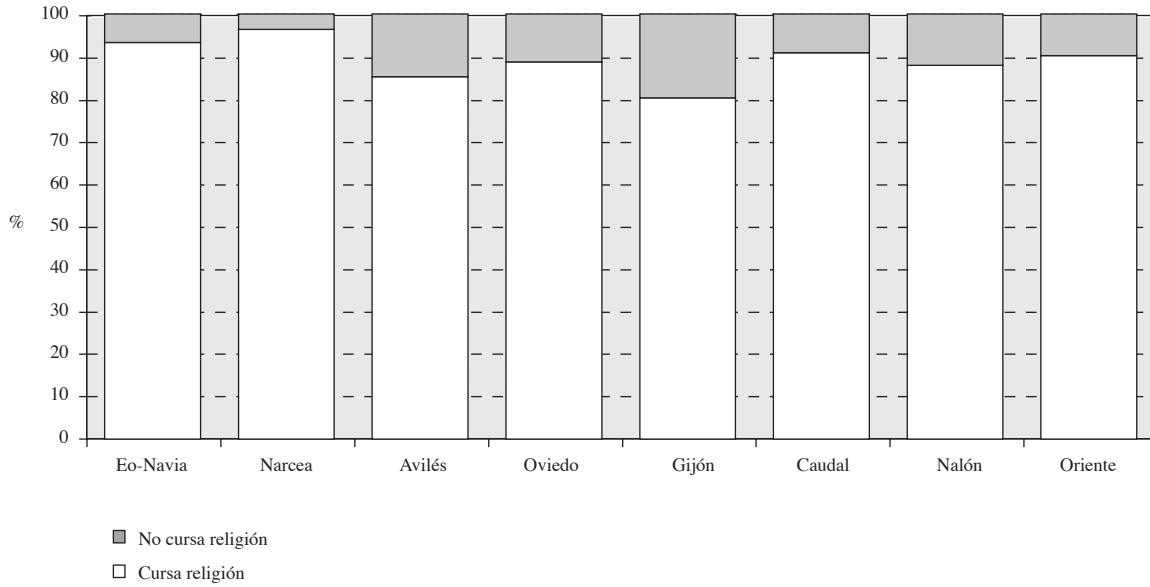

Distribución porcentual de los alumnos de E. Primaria según titularidad del centro y opción religiosa

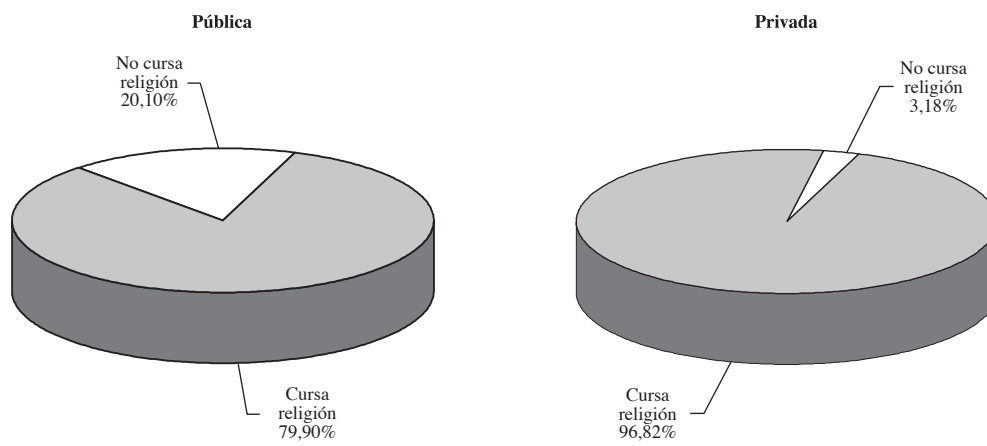

3.13 Usuarios de servicios complementarios en E. Primaria según titularidad del centro por tipo de servicio y comarca (promedio diario)

Residencia escolar	TOTAL	Pública	Privada		
			Total	Concertada	No concertada
ASTURIAS	9	5	4	4	0
1 Eo-Navia	0	0	0	0	0
2 Narcea	2	2	0	0	0
3 Avilés	4	0	4	4	0
4 Oviedo	3	3	0	0	0
5 Gijón	0	0	0	0	0
6 Caudal	0	0	0	0	0
7 Nalón	0	0	0	0	0
8 Oriente	0	0	0	0	0

Comedor escolar	TOTAL	Pública	Privada		
			Total	Concertada	No concertada
ASTURIAS	14.886	9.261	5.625	4.676	949
1 Eo-Navia	844	803	41	41	0
2 Narcea	383	383	0	0	0
3 Avilés	1.304	908	396	396	0
4 Oviedo	7.046	3.371	3.675	2.776	899
5 Gijón	2.965	1.876	1.089	1.039	50
6 Caudal	661	457	204	204	0
7 Nalón	603	408	195	195	0
8 Oriente	1.080	1.055	25	25	0

Transporte escolar	TOTAL	Pública	Privada		
			Total	Concertada	No concertada
ASTURIAS	9.778	5.671	4.107	3.126	981
1 Eo-Navia	758	758	0	0	0
2 Narcea	478	478	0	0	0
3 Avilés	1.114	599	515	515	0
4 Oviedo	4.176	1.727	2.449	1.603	846
5 Gijón	1.560	614	946	811	135
6 Caudal	546	439	107	107	0
7 Nalón	365	275	90	90	0
8 Oriente	781	781	0	0	0

Apertura anticipada	TOTAL	Pública	Privada		
			Total	Concertada	No concertada
ASTURIAS	5.162	4.849	313	280	33
1 Eo-Navia	69	59	10	10	0
2 Narcea	52	52	0	0	0
3 Avilés	468	455	13	13	0
4 Oviedo	2.070	1.985	85	67	18
5 Gijón	1.212	1.057	155	140	15
6 Caudal	563	543	20	20	0
7 Nalón	538	533	5	5	0
8 Oriente	190	165	25	25	0

Porcentaje de usuarios del comedor escolar en E. Primaria según comarca

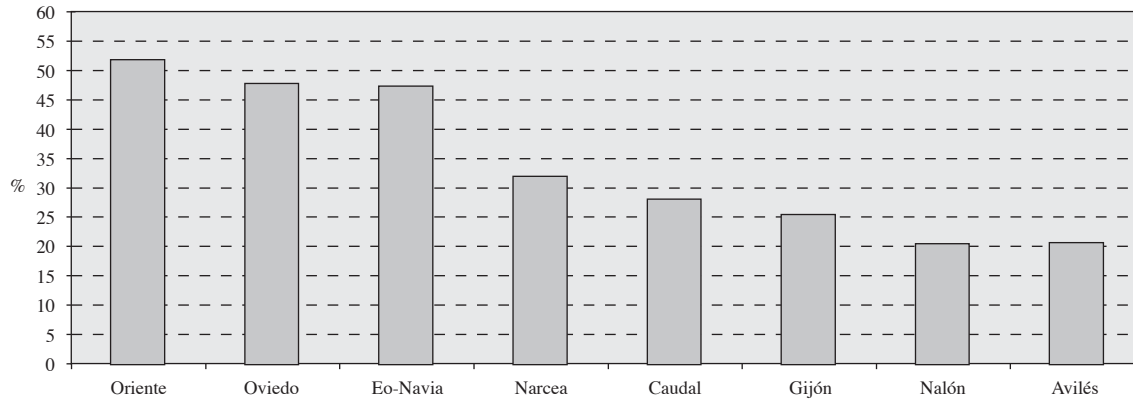

Porcentaje de usuarios del transporte escolar en E. Primaria según comarca

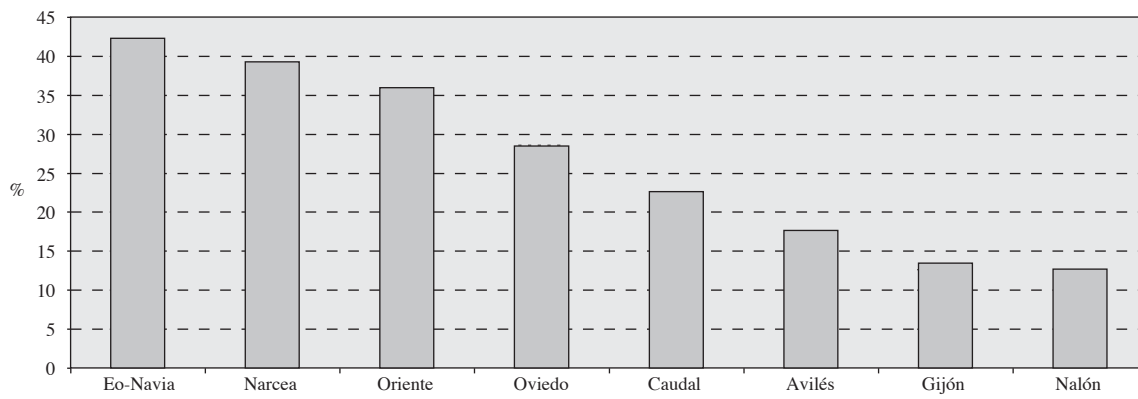

3.14 Alumnos de E. Primaria con necesidades educativas especiales según titularidad del centro por sexo y tipo de discapacidad

Ambos sexos	TOTAL	Pública	Privada		
			Total	Concertada	No concertada
TOTAL	2.470	1.984	486	480	6
Discapacidad auditiva	70	52	18	18	0
Discapacidad motora	84	68	16	16	0
Discapacidad psíquica	372	297	75	75	0
Discapacidad visual	17	8	9	9	0
Trastornos graves de la personalidad/Autismo	208	151	57	57	0
Plurideficiencias	45	38	7	7	0
Sobredotación intelectual	37	29	8	8	0
Integración tardía en el sistema educativo	227	200	27	27	0
Trastornos de aprendizaje y desarrollo	1.040	837	203	197	6
Otras necesidades especiales	370	304	66	66	0

Niños	TOTAL	Pública	Privada		
			Total	Concertada	No concertada
TOTAL	1.597	1.276	321	316	5
Discapacidad auditiva	34	24	10	10	0
Discapacidad motora	44	40	4	4	0
Discapacidad psíquica	244	196	48	48	0
Discapacidad visual	10	3	7	7	0
Trastornos graves de la personalidad/Autismo	164	119	45	45	0
Plurideficiencias	28	22	6	6	0
Sobredotación intelectual	23	16	7	7	0
Integración tardía en el sistema educativo	122	107	15	15	0
Trastornos de aprendizaje y desarrollo	697	553	144	139	5
Otras necesidades especiales	231	196	35	35	0

Niñas	TOTAL	Pública	Privada		
			Total	Concertada	No concertada
TOTAL	873	708	165	164	1
Discapacidad auditiva	36	28	8	8	0
Discapacidad motora	40	28	12	12	0
Discapacidad psíquica	128	101	27	27	0
Discapacidad visual	7	5	2	2	0
Trastornos graves de la personalidad/Autismo	44	32	12	12	0
Plurideficiencias	17	16	1	1	0
Sobredotación intelectual	14	13	1	1	0
Integración tardía en el sistema educativo	105	93	12	12	0
Trastornos de aprendizaje y desarrollo	343	284	59	58	1
Otras necesidades especiales	139	108	31	31	0

3.15 Alumnos extranjeros matriculados en E. Primaria según titularidad del centro y nacionalidad (país)

	TOTAL	Pública	Privada		
			Total	Concertada	No concertada
TOTAL	2.431	2.021	410	382	28
Alemania	10	10	0	0	0
Argelia	9	8	1	1	0
Argentina	139	123	16	16	0
Armenia	5	3	2	2	0
Australia	2	0	2	2	0
Austria	3	0	3	3	0
Bangla Desh	2	2	0	0	0
Bélgica	6	4	2	2	0
Bolivia	34	27	7	7	0
Bosnia Herzegovina	2	2	0	0	0
Brasil	208	186	22	22	0
Bulgaria	15	12	3	3	0
Cabo Verde	1	1	0	0	0
Canadá	2	2	0	0	0
Chile	33	23	10	10	0
China	80	60	20	14	6
Colombia	235	189	46	45	1
Comores	1	0	1	1	0
Costa de Marfil	1	1	0	0	0
Cuba	30	27	3	3	0
Dominica	1	0	1	1	0
Ecuador	476	384	92	92	0
Eslovaquia	1	1	0	0	0
Estados Unidos de América	14	10	4	4	0
Etiopía	1	1	0	0	0
Filipinas	3	3	0	0	0
Francia	12	10	2	2	0
Gabón	1	1	0	0	0
Gambia	1	1	0	0	0
Georgia	1	1	0	0	0
Guatemala	1	0	1	1	0
Guinea	11	9	2	2	0
Guinea Ecuatorial	3	0	3	3	0
Haití	2	2	0	0	0
Holanda	10	7	3	1	2
Hungría	5	4	1	1	0
Israel	3	3	0	0	0
Italia	27	22	5	5	0
Japón	1	0	1	0	1
Letonia	2	2	0	0	0
Lituania	1	1	0	0	0
Marruecos	124	107	17	17	0
Mauritania	1	1	0	0	0
México	30	19	11	7	4
Moldavia	8	8	0	0	0
Nepal	1	1	0	0	0
Nicaragua	3	3	0	0	0
Nigeria	3	3	0	0	0
Noruega	1	1	0	0	0
Pakistán	4	4	0	0	0
Panamá	4	3	1	1	0
Paraguay	71	57	14	14	0
Perú	32	21	11	11	0
Polonia	51	39	12	10	2
Portugal	63	53	10	10	0
Reino Unido	23	10	13	3	10
República Checa	3	3	0	0	0
República Dominicana	172	149	23	23	0
Rumanía	241	228	13	13	0
Rusia	15	13	2	1	1
Sáhara Occidental	6	6	0	0	0
Senegal	3	0	3	3	0
Siria	2	2	0	0	0
Suiza	3	2	1	1	0
Tailandia	1	1	0	0	0
Turquía	1	0	1	0	1
Ucrania	30	28	2	2	0
Uruguay	31	29	2	2	0
Venezuela	70	54	16	16	0
Desconocido	39	34	5	5	0

Evolución del número de alumnos extranjeros matriculados en E. Primaria

