

## **5 - Nacimientos**



## 5.1. Nacimientos según sexo y mes

Mes	Ambos sexos		Hombres		Mujeres	
	Núm.	%	Núm.	%	Núm.	%
<b>TOTAL</b>	<b>8.343</b>	<b>100,00</b>	<b>4.201</b>	<b>50,35</b>	<b>4.142</b>	<b>49,65</b>
Enero	636	7,62	336	4,03	300	3,60
Febrero	607	7,28	291	3,49	316	3,79
Marzo	733	8,79	370	4,43	363	4,35
Abril	684	8,20	340	4,08	344	4,12
Mayo	747	8,95	360	4,31	387	4,64
Junio	694	8,32	375	4,49	319	3,82
Julio	743	8,91	362	4,34	381	4,57
Agosto	715	8,57	353	4,23	362	4,34
Septiembre	707	8,47	354	4,24	353	4,23
Octubre	705	8,45	355	4,26	350	4,20
Noviembre	659	7,90	342	4,10	317	3,80
Diciembre	713	8,55	363	4,35	350	4,20

**Gráfico nº 10**  
**Movimiento mensual de los nacimientos**

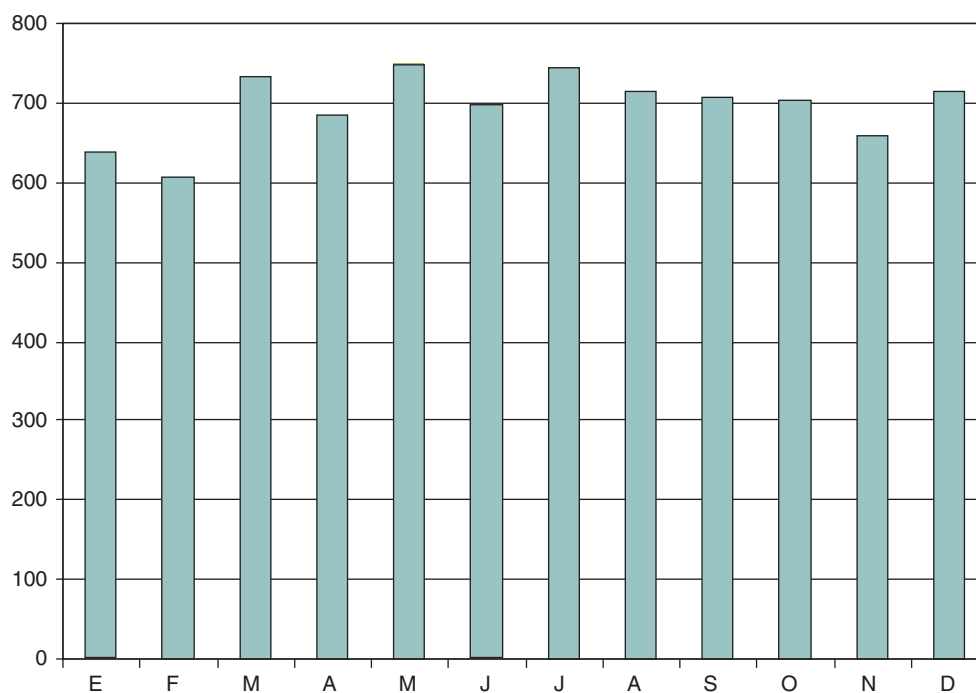

### 5.1.1. Nacimientos según mes, por sexo y comarca

Ambos sexos	TOTAL	Mes					
		Enero	Febrero	Marzo	Abril	Mayo	Junio
<b>TOTAL</b>	<b>8.343</b>	<b>636</b>	<b>607</b>	<b>733</b>	<b>684</b>	<b>747</b>	<b>694</b>
<b>ASTURIAS</b>	<b>8.187</b>	<b>620</b>	<b>600</b>	<b>729</b>	<b>677</b>	<b>735</b>	<b>684</b>
Eo-Navia	277	28	23	28	13	29	27
Narcea	170	9	11	17	17	19	13
Avilés	1.203	82	89	106	115	118	90
Oviedo	2.802	217	217	262	239	253	230
Gijón	2.429	184	173	198	198	213	205
Caudal	391	35	28	43	25	30	39
Nalón	549	31	32	46	46	46	50
Oriente	366	34	27	29	24	27	30
Otras CC AA	147	14	6	4	5	12	9
Extranjero	3	1	0	0	1	0	0
No consta	6	1	1	0	1	0	1

.../...

Hombres	TOTAL	Mes					
		Enero	Febrero	Marzo	Abril	Mayo	Junio
<b>TOTAL</b>	<b>4.201</b>	<b>336</b>	<b>291</b>	<b>370</b>	<b>340</b>	<b>360</b>	<b>375</b>
<b>ASTURIAS</b>	<b>4.123</b>	<b>329</b>	<b>287</b>	<b>368</b>	<b>333</b>	<b>354</b>	<b>370</b>
Eo-Navia	141	13	11	16	5	15	12
Narcea	91	7	4	11	11	12	5
Avilés	613	38	45	46	61	63	50
Oviedo	1.422	115	114	134	114	112	136
Gijón	1.201	97	78	105	89	101	109
Caudal	182	19	9	20	14	11	18
Nalón	289	20	14	20	27	26	28
Oriente	184	20	12	16	12	14	12
Otras CC AA	72	6	3	2	5	6	4
Extranjero	3	1	0	0	1	0	0
No consta	3	0	1	0	1	0	1

.../...

Mujeres	TOTAL	Mes					
		Enero	Febrero	Marzo	Abril	Mayo	Junio
<b>TOTAL</b>	<b>4.142</b>	<b>300</b>	<b>316</b>	<b>363</b>	<b>344</b>	<b>387</b>	<b>319</b>
<b>ASTURIAS</b>	<b>4.064</b>	<b>291</b>	<b>313</b>	<b>361</b>	<b>344</b>	<b>381</b>	<b>314</b>
Eo-Navia	136	15	12	12	8	14	15
Narcea	79	2	7	6	6	7	8
Avilés	590	44	44	60	54	55	40
Oviedo	1.380	102	103	128	125	141	94
Gijón	1.228	87	95	93	109	112	96
Caudal	209	16	19	23	11	19	21
Nalón	260	11	18	26	19	20	22
Oriente	182	14	15	13	12	13	18
Otras CC AA	75	8	3	2	0	6	5
Extranjero	0	0	0	0	0	0	0
No consta	3	1	0	0	0	0	0

.../...

### 5.1.1. Nacimientos según mes, por sexo y comarca

(continuación)

Ambos sexos	Mes					
	Julio	Agosto	Septiembre	Octubre	Noviembre	Diciembre
<b>TOTAL</b>	<b>743</b>	<b>715</b>	<b>707</b>	<b>705</b>	<b>659</b>	<b>713</b>
<b>ASTURIAS</b>	<b>721</b>	<b>696</b>	<b>687</b>	<b>692</b>	<b>649</b>	<b>697</b>
Eo-Navia	19	20	27	25	15	23
Narcea	12	17	17	14	9	15
Avilés	102	119	102	106	96	78
Oviedo	248	209	230	219	229	249
Gijón	232	213	194	206	201	212
Caudal	25	41	33	30	29	33
Nalón	48	46	45	60	45	54
Oriente	35	31	39	32	25	33
Otras CC AA	22	18	19	13	10	15
Extranjero	0	0	1	0	0	0
No consta	0	1	0	0	0	1

(continuación)

Hombres	Mes					
	Julio	Agosto	Septiembre	Octubre	Noviembre	Diciembre
<b>TOTAL</b>	<b>362</b>	<b>353</b>	<b>354</b>	<b>355</b>	<b>342</b>	<b>363</b>
<b>ASTURIAS</b>	<b>350</b>	<b>344</b>	<b>343</b>	<b>351</b>	<b>335</b>	<b>359</b>
Eo-Navia	9	18	12	9	8	13
Narcea	7	6	7	7	3	11
Avilés	50	61	51	58	48	42
Oviedo	119	102	112	100	131	133
Gijón	105	107	105	105	92	108
Caudal	16	15	15	13	17	15
Nalón	28	19	24	39	23	21
Oriente	16	16	17	20	13	16
Otras CC AA	12	9	10	4	7	4
Extranjero	0	0	1	0	0	0
No consta	0	0	0	0	0	0

(continuación)

Mujeres	Mes					
	Julio	Agosto	Septiembre	Octubre	Noviembre	Diciembre
<b>TOTAL</b>	<b>381</b>	<b>362</b>	<b>353</b>	<b>350</b>	<b>317</b>	<b>350</b>
<b>ASTURIAS</b>	<b>371</b>	<b>352</b>	<b>344</b>	<b>341</b>	<b>314</b>	<b>338</b>
Eo-Navia	10	2	15	16	7	10
Narcea	5	11	10	7	6	4
Avilés	52	58	51	48	48	36
Oviedo	129	107	118	119	98	116
Gijón	127	106	89	101	109	104
Caudal	9	26	18	17	12	18
Nalón	20	27	21	21	22	33
Oriente	19	15	22	12	12	17
Otras CC AA	10	9	9	9	3	11
Extranjero	0	0	0	0	0	0
No consta	0	1	0	0	0	1

## 5.1.2. Nacimientos según mes y concejo

Concejo	TOTAL	Mes					
		Enero	Febrero	Marzo	Abril	Mayo	Junio
<b>TOTAL</b>	<b>8.343</b>	<b>636</b>	<b>607</b>	<b>733</b>	<b>684</b>	<b>747</b>	<b>694</b>
<b>ASTURIAS</b>	<b>8.187</b>	<b>620</b>	<b>600</b>	<b>729</b>	<b>677</b>	<b>735</b>	<b>684</b>
1 Allande	5	1	1	1	0	0	1
2 Aller	59	2	2	13	4	5	2
3 Amieva	0	0	0	0	0	0	0
4 Avilés	718	50	46	65	66	68	54
5 Belmonte de Miranda	4	0	0	0	1	1	0
6 Bimenes	18	2	2	1	5	0	0
7 Boal	3	0	0	0	0	0	0
8 Cabrales	12	1	0	0	0	1	2
9 Cabranes	6	0	0	0	0	0	1
10 Candamo	7	0	1	1	0	2	0
11 Cangas del Narcea	101	7	7	9	14	8	6
12 Cangas de Onís	71	5	6	8	6	7	2
13 Caravia	2	0	0	0	0	1	0
14 Carreño	95	11	3	4	10	9	9
15 Caso	4	0	0	1	1	0	0
16 Castrillón	187	15	19	14	19	20	10
17 Castropol	19	1	1	0	1	1	2
18 Coaña	17	3	1	2	0	2	0
19 Colunga	16	3	3	0	0	1	2
20 Corvera de Asturias	127	9	8	6	18	13	12
21 Cudillero	28	1	1	3	3	6	2
22 Degaña	6	0	0	2	0	1	1
23 Franco, El	26	0	2	4	3	2	4
24 Gijón	2.224	167	165	184	180	198	185
25 Gozón	48	2	5	7	4	5	3
26 Grado	75	4	6	6	5	8	5
27 Grandas de Salime	4	1	0	0	1	0	0
28 Ibias	6	0	0	0	1	1	1
29 Illano	0	0	0	0	0	0	0
30 Illas	3	0	0	0	1	0	1
31 Langreo	307	21	16	28	28	26	28
32 Laviana	115	6	8	9	9	9	10
33 Lena	78	11	8	4	5	2	9
34 Valdés	81	4	5	7	3	10	13
35 Llanera	125	12	5	6	9	7	7
36 Llanes	116	12	9	8	8	8	6
37 Mieres	254	22	18	26	16	23	28
38 Morcín	21	0	3	0	1	0	0
39 Muros de Nalón	9	0	0	1	1	0	0
40 Nava	34	3	3	3	4	4	3
41 Navia	62	15	6	10	3	6	1
42 Noreña	64	2	4	7	7	4	3
43 Onís	5	2	0	1	0	0	0
44 Oviedo	1.953	162	159	190	152	181	166
45 Parres	44	4	4	3	5	4	4
46 Peñamellera Alta	3	0	0	0	0	0	2
47 Peñamellera Baja	8	0	0	1	1	0	0
48 Pesoz	0	0	0	0	0	0	0
49 Piloña	32	1	2	3	2	1	4
50 Ponga	3	0	0	0	1	0	1
51 Pravia	52	5	5	8	3	3	3
52 Proaza	0	0	0	0	0	0	0
53 Quirós	3	2	0	0	0	0	0
54 Regueras, Las	11	1	3	0	2	1	3
55 Ribadedeva	10	1	1	0	0	2	2
56 Ribadesella	44	5	2	5	1	2	5
57 Ribera de Arriba	16	0	0	3	2	3	1
58 Riosa	7	0	1	0	1	0	0
59 Salas	25	1	4	1	0	4	5
60 San M. del Rey Aurelio	120	4	7	8	8	10	12
61 San Martín de Oscos	4	0	0	0	0	0	1
62 Santa Eulalia de Oscos	2	1	0	0	0	1	0
63 San Tirso de Abres	4	0	0	1	0	2	1
64 Santo Adriano	0	0	0	0	0	0	0
65 Sariego	15	0	1	2	1	4	0
66 Siero	408	26	24	42	46	35	36
67 Sobrescobio	3	0	1	0	0	1	0
68 Somiedo	7	1	1	1	0	0	0
69 Soto del Barco	24	0	4	1	0	1	5
70 Tapia de Casariego	21	3	2	2	0	2	2
71 Taramundi	0	0	0	0	0	0	0
72 Teverga	10	1	1	0	3	1	0
73 Tineo	52	1	3	5	2	9	4
74 Vegadeo	26	0	5	0	2	3	2
75 Villanueva de Oscos	1	0	1	0	0	0	0
76 Villaviciosa	110	6	5	10	8	6	11
77 Villayón	7	0	0	2	0	0	1
78 Yernes y Tameza	0	0	0	0	0	0	0
Otras CC AA	147	14	6	4	5	12	9
Extranjero	3	1	0	0	1	0	0
No consta	6	1	1	0	1	0	1

.../...

## 5.1.2. Nacimientos según mes y concejo

(continuación)

Concejo	Mes					
	Julio	Agosto	Septiembre	Octubre	Noviembre	Diciembre
<b>TOTAL</b>	<b>743</b>	<b>715</b>	<b>707</b>	<b>705</b>	<b>659</b>	<b>713</b>
<b>ASTURIAS</b>	<b>721</b>	<b>696</b>	<b>687</b>	<b>692</b>	<b>649</b>	<b>697</b>
1 Allande	0	1	0	0	0	0
2 Aller	5	8	2	5	3	8
3 Amieva	0	0	0	0	0	0
4 Avilés	64	68	55	65	62	55
5 Belmonte de Miranda	0	0	2	0	0	0
6 Bimenes	0	3	3	0	1	1
7 Boal	0	0	3	0	0	0
8 Cabrales	6	1	0	1	0	0
9 Cabranes	1	0	2	0	0	2
10 Candamo	1	0	1	1	0	0
11 Cangas del Narcea	8	13	8	9	3	9
12 Cangas de Onís	7	3	8	7	4	8
13 Caravia	1	0	0	0	0	0
14 Carreño	9	10	2	8	8	12
15 Caso	1	0	0	0	0	1
16 Castrillón	13	21	16	19	11	10
17 Castropol	3	1	2	2	2	3
18 Coaña	1	0	2	2	1	3
19 Colunga	1	2	2	0	1	1
20 Corvera de Asturias	12	10	17	3	12	7
21 Cudillero	2	2	3	1	2	2
22 Degaña	0	0	1	0	1	0
23 Franco, El	1	0	6	2	0	2
24 Gijón	211	193	183	181	184	193
25 Gozón	4	3	5	6	3	1
26 Grado	8	6	4	4	7	12
27 Grandas de Salime	0	0	0	1	0	1
28 Ibias	2	0	1	0	0	0
29 Illano	0	0	0	0	0	0
30 Illas	0	1	0	0	0	0
31 Langreo	24	25	20	34	26	31
32 Laviana	10	9	11	11	12	11
33 Lena	4	10	8	10	5	2
34 Valdés	7	9	5	7	4	7
35 Llanera	17	11	13	14	10	14
36 Llanes	7	11	12	15	10	10
37 Mieres	16	23	23	15	21	23
38 Morcín	3	2	3	3	1	5
39 Muros de Nalón	1	2	2	1	1	0
40 Nava	2	1	3	3	3	2
41 Navia	3	5	4	4	2	3
42 Noreña	10	5	2	3	11	6
43 Onís	0	1	0	1	0	0
44 Oviedo	164	148	154	156	148	173
45 Parres	6	4	1	2	3	4
46 Peñamellera Alta	0	0	0	1	0	0
47 Peñamellera Baja	0	0	2	0	1	3
48 Pesoz	0	0	0	0	0	0
49 Piloña	2	4	7	3	2	1
50 Ponga	1	0	0	0	0	0
51 Pravia	2	8	2	7	4	2
52 Proaza	0	0	0	0	0	0
53 Quirós	0	0	0	1	0	0
54 Regueras, Las	1	0	0	0	0	0
55 Ribadedeva	0	1	0	0	1	2
56 Ribadesella	4	4	7	2	3	4
57 Ribera de Arriba	2	1	1	2	1	0
58 Riosa	2	1	0	0	2	0
59 Salas	2	1	2	1	1	3
60 San M. del Rey Aurelio	13	12	13	15	7	11
61 San Martín de Oscos	0	0	1	0	1	1
62 Santa Eulalia de Oscos	0	0	0	0	0	0
63 San Tirso de Abres	0	0	0	0	0	0
64 Santo Adriano	0	0	0	0	0	0
65 Sariego	0	0	1	0	3	3
66 Siero	34	29	39	30	39	28
67 Sobrescobio	0	0	1	0	0	0
68 Somiedo	1	0	0	1	2	0
69 Soto del Barco	3	4	1	3	1	1
70 Tapia de Casariego	1	2	1	3	1	2
71 Taramundi	0	0	0	0	0	0
72 Teverga	1	1	1	1	0	0
73 Tineo	2	3	7	5	5	6
74 Vegadeo	2	3	3	2	3	1
75 Villanueva de Oscos	0	0	0	0	0	0
76 Villaviciosa	12	10	9	17	9	7
77 Villayón	1	0	0	2	1	0
78 Yernes y Tameza	0	0	0	0	0	0
Otras CC AA	22	18	19	13	10	15
Extranjero	0	0	1	0	0	0
No consta	0	1	0	0	0	1

## 5.2. Nacimientos según sexo del nacido, lugar de inscripción y residencia de la madre

Lugar de residencia de la madre	Ambos sexos	Hombres	Mujeres
<b>TOTAL</b>	<b>8.343</b>	<b>4.201</b>	<b>4.142</b>
<b>En Asturias</b>	<b>8.187</b>	<b>4.123</b>	<b>4.064</b>
En el mismo concejo	7.413	3.695	3.718
En otro concejo de la misma comarca	615	334	281
En otro concejo de Asturias	159	94	65
En otra CC AA	147	72	75
En el extranjero	3	3	0
No consta	6	3	3

**Gráfico nº 11**  
Nacimientos según lugar de inscripción y residencia

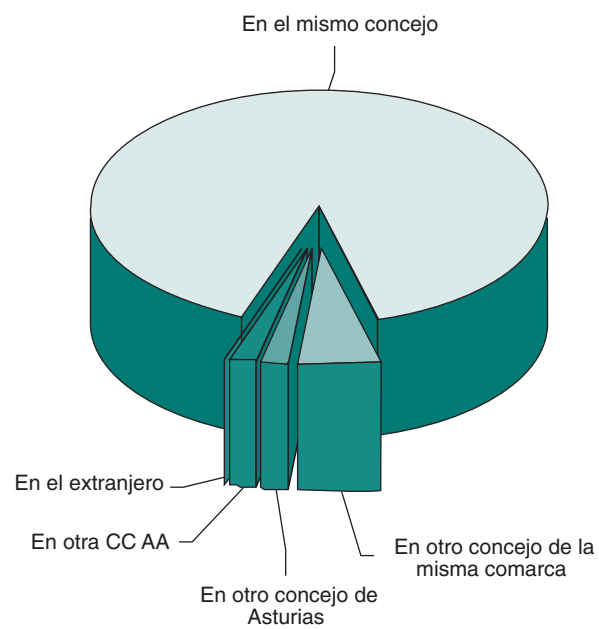

### 5.2.1. Nacimientos según lugar de residencia de la madre, por sexo y comarca de inscripción

	TOTAL	Lugar de residencia						
		En Asturias				En otra CC AA	En el extranjero	No consta
		Total Asturias	En el mismo concejo	En otro concejo de la misma comarca	En otro concejo de Asturias			
<b>Ambos sexos</b>								
<b>ASTURIAS</b>	<b>8.343</b>	<b>8.187</b>	<b>7.413</b>	<b>615</b>	<b>159</b>	<b>147</b>	<b>3</b>	<b>6</b>
Eo-Navia	282	274	258	12	4	8	0	0
Narcea	169	168	160	5	3	1	0	0
Avilés	1.211	1.194	971	207	16	17	0	0
Oviedo	2.886	2.822	2.443	311	68	57	3	4
Gijón	2.477	2.436	2.365	32	39	39	0	2
Caudal	405	392	375	6	11	13	0	0
Nalón	548	541	497	30	14	7	0	0
Oriente	365	360	344	12	4	5	0	0

	TOTAL	Lugar de residencia						
		En Asturias				En otra CC AA	En el extranjero	No consta
		Total Asturias	En el mismo concejo	En otro concejo de la misma comarca	En otro concejo de Asturias			
<b>Hombres</b>								
<b>ASTURIAS</b>	<b>4.201</b>	<b>4.123</b>	<b>3.695</b>	<b>334</b>	<b>94</b>	<b>72</b>	<b>3</b>	<b>3</b>
Eo-Navia	146	141	134	4	3	5	0	0
Narcea	87	87	83	3	1	0	0	0
Avilés	613	611	483	117	11	2	0	0
Oviedo	1.461	1.424	1.226	164	34	32	3	2
Gijón	1.230	1.208	1.163	20	25	21	0	1
Caudal	190	184	173	3	8	6	0	0
Nalón	290	286	260	17	9	4	0	0
Oriente	184	182	173	6	3	2	0	0

	TOTAL	Lugar de residencia						
		En Asturias				En otra CC AA	En el extranjero	No consta
		Total Asturias	En el mismo concejo	En otro concejo de la misma comarca	En otro concejo de Asturias			
<b>Mujeres</b>								
<b>ASTURIAS</b>	<b>4.142</b>	<b>4.064</b>	<b>3.718</b>	<b>281</b>	<b>65</b>	<b>75</b>	<b>0</b>	<b>3</b>
Eo-Navia	136	133	124	8	1	3	0	0
Narcea	82	81	77	2	2	1	0	0
Avilés	598	583	488	90	5	15	0	0
Oviedo	1.425	1.398	1.217	147	34	25	0	2
Gijón	1.247	1.228	1.202	12	14	18	0	1
Caudal	215	208	202	3	3	7	0	0
Nalón	258	255	237	13	5	3	0	0
Oriente	181	178	171	6	1	3	0	0

## 5.2.2. Nacimientos según lugar de residencia de la madre y concejo de inscripción

Concejo de inscripción	Lugar de residencia							
	TOTAL	En Asturias				En otra CC AA	En el extranjero	No consta
		Total Asturias	En el mismo concejo	En otro concejo de la misma comarca	En otro concejo de Asturias			
<b>ASTURIAS</b>	<b>8.343</b>	<b>8.187</b>	<b>7.413</b>	<b>615</b>	<b>159</b>	<b>147</b>	<b>3</b>	<b>6</b>
1 Allande	8	8	5	3	0	0	0	0
2 Aller	57	57	57	0	0	0	0	0
3 Amieva	0	0	0	0	0	0	0	0
4 Avilés	926	911	697	198	16	15	0	0
5 Belmonte de Miranda	3	3	3	0	0	0	0	0
6 Bimenes	16	16	16	0	0	0	0	0
7 Boal	3	3	3	0	0	0	0	0
8 Cabrales	13	13	12	1	0	0	0	0
9 Cabranes	6	6	6	0	0	0	0	0
10 Candamo	7	7	7	0	0	0	0	0
11 Cangas del Narcea	97	97	94	1	2	0	0	0
12 Cangas de Onís	68	67	66	1	0	1	0	0
13 Caravia	1	1	1	0	0	0	0	0
14 Carreño	73	73	70	1	2	0	0	0
15 Caso	4	4	3	0	1	0	0	0
16 Castrillón	78	78	76	2	0	0	0	0
17 Castropol	17	17	17	0	0	0	0	0
18 Coaña	35	30	17	12	1	5	0	0
19 Colunga	14	14	14	0	0	0	0	0
20 Corvera de Asturias	54	53	48	5	0	1	0	0
21 Cudillero	23	23	23	0	0	0	0	0
22 Degaña	7	7	6	0	1	0	0	0
23 Franco, El	24	24	24	0	0	0	0	0
24 Gijón	2.306	2.265	2.197	31	37	39	0	2
25 Gozón	43	43	43	0	0	0	0	0
26 Grado	71	71	70	1	0	0	0	0
27 Grandas de Salime	4	4	4	0	0	0	0	0
28 Ibias	4	4	4	0	0	0	0	0
29 Illano	0	0	0	0	0	0	0	0
30 Illas	2	2	2	0	0	0	0	0
31 Langreo	340	333	293	27	13	7	0	0
32 Laviana	105	105	104	1	0	0	0	0
33 Lena	73	73	73	0	0	0	0	0
34 Valdés	81	80	79	0	1	1	0	0
35 Llanera	72	70	69	1	0	2	0	0
36 Llanes	109	108	108	0	0	1	0	0
37 Mieres	275	262	245	6	11	13	0	0
38 Morcín	7	7	7	0	0	0	0	0
39 Muros de Nalón	6	6	6	0	0	0	0	0
40 Nava	32	32	31	0	1	0	0	0
41 Navia	54	53	52	0	1	1	0	0
42 Noreña	45	45	43	2	0	0	0	0
43 Onís	5	5	5	0	0	0	0	0
44 Oviedo	2.346	2.285	1.923	299	63	54	3	4
45 Parres	57	54	43	8	3	3	0	0
46 Peñamellera Alta	4	4	3	1	0	0	0	0
47 Peñamellera Baja	8	8	7	1	0	0	0	0
48 Pesoz	0	0	0	0	0	0	0	0
49 Piloña	31	31	30	0	1	0	0	0
50 Ponga	3	3	3	0	0	0	0	0
51 Pravia	50	50	49	1	0	0	0	0
52 Proaza	0	0	0	0	0	0	0	0
53 Quirós	3	3	3	0	0	0	0	0
54 Regueras, Las	10	10	8	2	0	0	0	0
55 Ribadedeva	10	10	10	0	0	0	0	0
56 Ribadesella	42	42	42	0	0	0	0	0
57 Ribera de Arriba	6	6	6	0	0	0	0	0
58 Riosa	4	4	3	0	1	0	0	0
59 Salas	25	25	24	0	1	0	0	0
60 San M. del Rey Aurelio	95	95	94	1	0	0	0	0
61 San Martín de Oscos	3	3	3	0	0	0	0	0
62 Santa Eulalia de Oscos	2	2	2	0	0	0	0	0
63 San Tirso de Abres	4	4	4	0	0	0	0	0
64 Santo Adriano	1	1	0	1	0	0	0	0
65 Sariego	14	14	14	0	0	0	0	0
66 Siero	210	210	204	5	1	0	0	0
67 Sobrescobio	4	4	3	1	0	0	0	0
68 Somiedo	6	6	5	0	1	0	0	0
69 Soto del Barco	23	22	21	1	0	1	0	0
70 Tapia de Casariego	21	20	20	0	0	1	0	0
71 Taramundi	0	0	0	0	0	0	0	0
72 Teverga	9	8	8	0	0	1	0	0
73 Tineo	53	52	51	1	0	1	0	0
74 Vegadeo	26	26	25	0	1	0	0	0
75 Villanueva de Oscos	1	1	1	0	0	0	0	0
76 Villaviciosa	97	97	97	0	0	0	0	0
77 Villayón	7	7	7	0	0	0	0	0
78 Yernes y Tameza	0	0	0	0	0	0	0	0

### 5.2.3. Nacimientos según lugar de residencia de la madre, sexo y concejo de inscripción

Concejo	Concejo de inscripción			Lugar de residencia		
	Ambos sexos	Hombres	Mujeres	Ambos sexos	Hombres	Mujeres
<b>TOTAL</b>				<b>8.343</b>	<b>4.201</b>	<b>4.142</b>
<b>ASTURIAS</b>	<b>8.343</b>	<b>4.201</b>	<b>4.142</b>	<b>8.187</b>	<b>4.123</b>	<b>4.064</b>
1 Allande	8	4	4	5	2	3
2 Aller	57	29	28	59	30	29
3 Amieva	0	0	0	0	0	0
4 Avilés	925	469	456	718	355	363
5 Belmonte de Miranda	3	1	2	4	1	3
6 Bimenes	16	5	11	18	5	13
7 Boal	3	1	2	3	1	2
8 Cabrales	13	9	4	12	8	4
9 Cabranes	6	3	3	6	3	3
10 Candamo	7	4	3	7	4	3
11 Cangas del Narcea	97	56	41	101	59	42
12 Cangas de Onís	68	34	34	71	34	37
13 Caravia	1	0	1	2	1	1
14 Carreño	73	38	35	95	54	41
15 Caso	4	2	2	4	2	2
16 Castrillón	78	35	43	187	91	96
17 Castropol	17	11	6	19	12	7
18 Coaña	35	18	17	17	8	9
19 Colunga	14	6	8	16	7	9
20 Corvera de Asturias	54	31	23	127	74	53
21 Cudillero	23	13	10	28	17	11
22 Degaña	7	2	5	6	2	4
23 Franco, El	24	12	12	26	13	13
24 Gijón	2.307	1.143	1.164	2.224	1.090	1.134
25 Gozón	43	25	18	48	29	19
26 Grado	71	34	37	75	38	37
27 Grandas de Salime	4	3	1	4	3	1
28 Ibias	4	3	1	6	5	1
29 Illano	0	0	0	0	0	0
30 Illas	2	0	2	3	1	2
31 Langreo	340	184	156	307	164	143
32 Laviana	105	52	53	115	59	56
33 Lena	73	34	39	78	36	42
34 Valdés	81	38	43	81	39	42
35 Llanera	72	37	35	125	65	60
36 Llanes	109	53	56	116	58	58
37 Mieres	275	127	148	254	116	138
38 Morcín	7	5	2	21	12	9
39 Muros de Nalón	6	3	3	9	5	4
40 Nava	32	14	18	34	15	19
41 Navia	54	29	25	62	31	31
42 Noreña	45	32	13	64	44	20
43 Onís	5	3	2	5	3	2
44 Oviedo	2.346	1.191	1.155	1.953	986	967
45 Parres	57	32	25	44	23	21
46 Peñamellera Alta	4	2	2	3	2	1
47 Peñamellera Baja	8	4	4	8	5	3
48 Pesoz	0	0	0	0	0	0
49 Piloña	31	9	22	32	10	22
50 Ponga	3	1	2	3	1	2
51 Pravia	50	24	26	52	26	26
52 Proaza	0	0	0	0	0	0
53 Quirós	3	2	1	3	2	1
54 Regueras, Las	10	4	6	11	2	9
55 Ribadedeva	10	5	5	10	5	5
56 Ribadesella	42	26	16	44	27	17
57 Ribera de Arriba	6	2	4	16	8	8
58 Riosa	4	2	2	7	3	4
59 Salas	25	12	13	25	12	13
60 San M. del Rey Aurelio	95	50	45	120	63	57
61 San Martín de Oscos	3	3	0	4	4	0
62 Santa Eulalia de Oscos	2	1	1	2	1	1
63 San Tirso de Abres	4	2	2	4	2	2
64 Santo Adriano	1	0	1	0	0	0
65 Sariego	14	6	8	15	7	8
66 Siero	210	105	105	408	212	196
67 Sobrescobio	4	2	2	3	1	2
68 Somiedo	6	4	2	7	4	3
69 Soto del Barco	23	9	14	24	11	13
70 Tapia de Casariego	21	7	14	21	7	14
71 Taramundi	0	0	0	0	0	0
72 Tevera	9	2	7	10	3	7
73 Tineo	53	22	31	52	23	29
74 Vegadeo	26	16	10	26	15	11
75 Villanueva de Oscos	1	1	0	1	1	0
76 Villaviciosa	97	49	48	110	57	53
77 Villayón	7	4	3	7	4	3
78 Yernes y Tameza	0	0	0	0	0	0
Otras CC AA				147	72	75
Extranjero				3	3	0
No consta				6	3	3

### 5.3. Nacimientos según sexo del nacido y edad de la madre

Edad de la madre	Ambos sexos		Hombres		Mujeres	
	Núm.	%	Núm.	%	Núm.	%
<b>TOTAL</b>	<b>8.343</b>	<b>100,00</b>	<b>4.201</b>	<b>50,35</b>	<b>4.142</b>	<b>49,65</b>
Menos de 15 años	4	0,05	3	0,04	1	0,01
De 15 años	6	0,07	1	0,01	5	0,06
De 16 años	16	0,19	4	0,05	12	0,14
De 17 años	33	0,40	13	0,16	20	0,24
De 18 años	56	0,67	34	0,41	22	0,26
De 19 años	67	0,80	39	0,47	28	0,34
De 20 años	93	1,11	51	0,61	42	0,50
De 21 años	120	1,44	52	0,62	68	0,82
De 22 años	119	1,43	65	0,78	54	0,65
De 23 años	181	2,17	91	1,09	90	1,08
De 24 años	179	2,15	80	0,96	99	1,19
De 25 años	195	2,34	98	1,17	97	1,16
De 26 años	302	3,62	156	1,87	146	1,75
De 27 años	326	3,91	173	2,07	153	1,83
De 28 años	392	4,70	201	2,41	191	2,29
De 29 años	530	6,35	251	3,01	279	3,34
De 30 años	598	7,17	308	3,69	290	3,48
De 31 años	664	7,96	325	3,90	339	4,06
De 32 años	716	8,58	362	4,34	354	4,24
De 33 años	678	8,13	344	4,12	334	4,00
De 34 años	623	7,47	316	3,79	307	3,68
De 35 años	623	7,47	321	3,85	302	3,62
De 36 años	502	6,02	254	3,04	248	2,97
De 37 años	374	4,48	188	2,25	186	2,23
De 38 años	295	3,54	144	1,73	151	1,81
De 39 años	233	2,79	122	1,46	111	1,33
De 40 años	173	2,07	91	1,09	82	0,98
De 41 años	95	1,14	43	0,52	52	0,62
De 42 años	70	0,84	33	0,40	37	0,44
De 43 años	36	0,43	17	0,20	19	0,23
De 44 años	23	0,28	9	0,11	14	0,17
De 45 años	11	0,13	6	0,07	5	0,06
De 46 años	3	0,04	2	0,02	1	0,01
De 47 años	1	0,01	0	0,00	1	0,01
De 48 años	3	0,04	1	0,01	2	0,02
De 49 años	0	0,00	0	0,00	0	0,00
De 50 y más años	2	0,02	2	0,02	0	0,00
No consta	1	0,01	1	0,01	0	0,00

**Gráfico nº 12**  
**Nacimientos según edad de la madre**

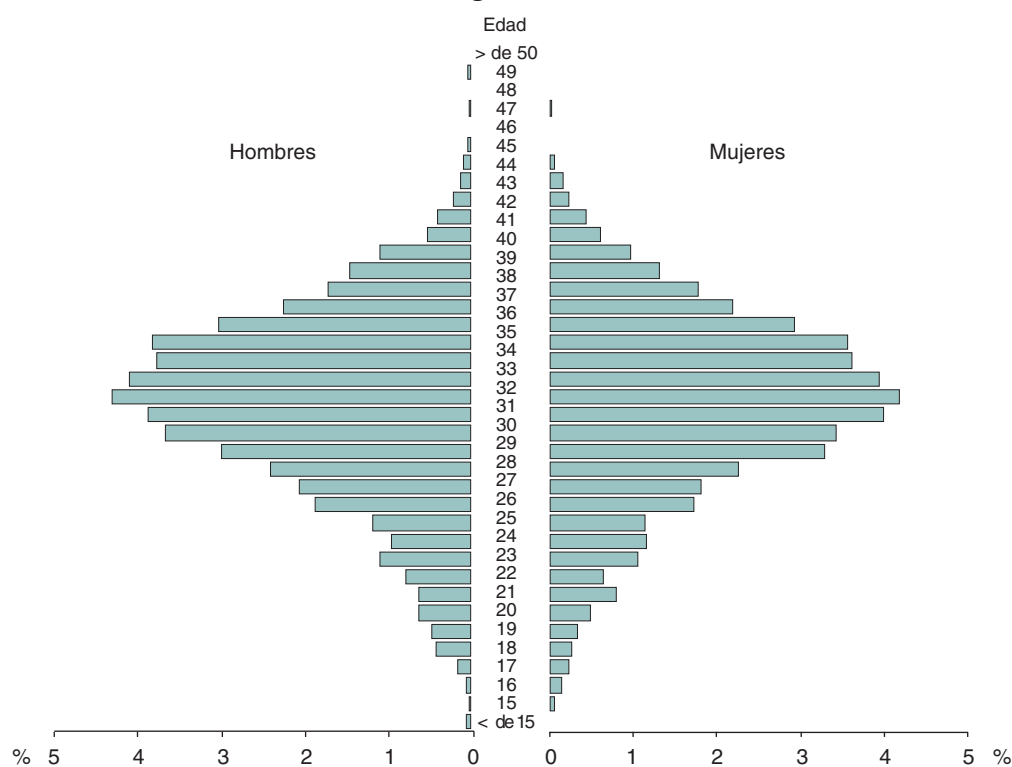

### 5.3.1. Nacimientos según edad de la madre, por sexo y comarca

Ambos sexos	TOTAL	Edad de la madre									
		Menos de 15 años	De 15 a 19 años	De 20 a 24 años	De 25 a 29 años	De 30 a 34 años	De 35 a 39 años	De 40 a 44 años	De 45 a 49 años	De 50 y más años	No consta
<b>TOTAL</b>	<b>8.343</b>	<b>4</b>	<b>178</b>	<b>692</b>	<b>1.745</b>	<b>3.279</b>	<b>2.027</b>	<b>397</b>	<b>18</b>	<b>2</b>	<b>1</b>
<b>ASTURIAS</b>	<b>8.187</b>	<b>4</b>	<b>177</b>	<b>685</b>	<b>1.714</b>	<b>3.214</b>	<b>1.980</b>	<b>393</b>	<b>18</b>	<b>2</b>	<b>0</b>
Eo-Navia	277	0	6	21	61	121	53	15	0	0	0
Narcea	170	1	4	13	35	67	47	2	1	0	0
Avilés	1.203	1	26	101	277	448	294	53	3	0	0
Oviedo	2.802	2	59	237	550	1123	680	143	8	0	0
Gijón	2.429	0	42	165	461	969	670	116	4	2	0
Caudal	391	0	9	49	108	150	57	17	1	0	0
Nalón	549	0	17	59	144	199	109	21	0	0	0
Oriente	366	0	14	40	78	137	70	26	1	0	0
Otras CC AA	147	0	1	6	29	62	45	4	0	0	0
Extranjero	3	0	0	1	0	1	0	0	0	0	1
No consta	6	0	0	0	2	2	2	0	0	0	0

Hombres	TOTAL	Edad de la madre									
		Menos de 15 años	De 15 a 19 años	De 20 a 24 años	De 25 a 29 años	De 30 a 34 años	De 35 a 39 años	De 40 a 44 años	De 45 a 49 años	De 50 y más años	No consta
<b>TOTAL</b>	<b>4.201</b>	<b>3</b>	<b>91</b>	<b>339</b>	<b>879</b>	<b>1.655</b>	<b>1.029</b>	<b>193</b>	<b>9</b>	<b>2</b>	<b>1</b>
<b>ASTURIAS</b>	<b>4.123</b>	<b>3</b>	<b>91</b>	<b>334</b>	<b>864</b>	<b>1.626</b>	<b>1.003</b>	<b>191</b>	<b>9</b>	<b>2</b>	<b>0</b>
Eo-Navia	141	0	4	7	30	67	26	7	0	0	0
Narcea	91	1	1	5	18	36	27	2	1	0	0
Avilés	613	1	17	51	134	224	155	30	1	0	0
Oviedo	1.422	1	33	119	288	554	351	72	4	0	0
Gijón	1.201	0	19	89	226	488	321	53	3	2	0
Caudal	182	0	5	22	43	81	25	6	0	0	0
Nalón	289	0	5	25	78	107	64	10	0	0	0
Oriente	184	0	7	16	47	69	34	11	0	0	0
Otras CC AA	72	0	0	4	15	27	24	2	0	0	0
Extranjero	3	0	0	1	0	1	0	0	0	0	1
No consta	3	0	0	0	0	1	2	0	0	0	0

Mujeres	TOTAL	Edad de la madre									
		Menos de 15 años	De 15 a 19 años	De 20 a 24 años	De 25 a 29 años	De 30 a 34 años	De 35 a 39 años	De 40 a 44 años	De 45 a 49 años	De 50 y más años	No consta
<b>TOTAL</b>	<b>4.142</b>	<b>1</b>	<b>87</b>	<b>353</b>	<b>866</b>	<b>1.624</b>	<b>998</b>	<b>204</b>	<b>9</b>	<b>0</b>	<b>0</b>
<b>ASTURIAS</b>	<b>4.064</b>	<b>1</b>	<b>86</b>	<b>351</b>	<b>850</b>	<b>1.588</b>	<b>977</b>	<b>202</b>	<b>9</b>	<b>0</b>	<b>0</b>
Eo-Navia	136	0	2	14	31	54	27	8	0	0	0
Narcea	79	0	3	8	17	31	20	0	0	0	0
Avilés	590	0	9	50	143	224	139	23	2	0	0
Oviedo	1.380	1	26	118	262	569	329	71	4	0	0
Gijón	1.228	0	23	76	235	481	349	63	1	0	0
Caudal	209	0	4	27	65	69	32	11	1	0	0
Nalón	260	0	12	34	66	92	45	11	0	0	0
Oriente	182	0	7	24	31	68	36	15	1	0	0
Otras CC AA	75	0	1	2	14	35	21	2	0	0	0
Extranjero	0	0	0	0	0	0	0	0	0	0	0
No consta	3	0	0	0	2	1	0	0	0	0	0

### 5.3.2. Nacimientos según edad de la madre y concejo

Concejo	TOTAL	Edad de la madre									
		Menos de 15 años	De 15 a 19 años	De 20 a 24 años	De 25 a 29 años	De 30 a 34 años	De 35 a 39 años	De 40 a 44 años	De 45 a 49 años	De 50 y más años	No consta
<b>TOTAL</b>	<b>8.343</b>	<b>4</b>	<b>178</b>	<b>692</b>	<b>1.745</b>	<b>3.279</b>	<b>2.027</b>	<b>397</b>	<b>18</b>	<b>2</b>	<b>1</b>
<b>ASTURIAS</b>	<b>8.187</b>	<b>4</b>	<b>177</b>	<b>685</b>	<b>1.714</b>	<b>3.214</b>	<b>1.980</b>	<b>393</b>	<b>18</b>	<b>2</b>	<b>0</b>
1 Allande	5	0	0	0	0	3	2	0	0	0	0
2 Aller	59	0	2	11	19	20	5	2	0	0	0
3 Amieva	0	0	0	0	0	0	0	0	0	0	0
4 Avilés	718	1	15	59	166	270	176	29	2	0	0
5 Belmonte de Miranda	4	0	1	1	0	1	1	0	0	0	0
6 Bimenes	18	0	0	1	4	7	5	1	0	0	0
7 Boal	3	0	0	0	2	0	1	0	0	0	0
8 Cabrales	12	0	0	3	3	3	1	2	0	0	0
9 Cabranes	6	0	0	1	0	3	2	0	0	0	0
10 Candamo	7	0	0	1	2	0	2	2	0	0	0
11 Cangas del Narcea	101	1	0	6	22	45	26	1	0	0	0
12 Cangas de Onís	71	0	4	5	14	24	14	9	1	0	0
13 Caravia	2	0	0	0	2	0	0	0	0	0	0
14 Carreño	95	0	1	9	21	42	17	5	0	0	0
15 Caso	4	0	0	0	0	0	4	0	0	0	0
16 Castrillón	187	0	2	11	40	69	58	7	0	0	0
17 Castropol	19	0	0	2	5	8	3	1	0	0	0
18 Coaña	17	0	0	1	6	6	3	1	0	0	0
19 Colunga	16	0	1	1	4	4	5	1	0	0	0
20 Corvera de Asturias	127	0	6	11	30	42	34	4	0	0	0
21 Cudillero	28	0	0	3	7	11	6	1	0	0	0
22 Degaña	6	0	0	1	2	1	2	0	0	0	0
23 Franco, El	26	0	1	4	6	11	2	2	0	0	0
24 Gijón	2.224	0	41	147	417	877	628	108	4	2	0
25 Gozón	48	0	0	6	10	23	4	4	1	0	0
26 Grado	75	0	1	11	19	31	9	4	0	0	0
27 Grandas de Salime	4	0	0	0	2	1	1	0	0	0	0
28 Ibias	6	0	0	0	1	2	2	0	1	0	0
29 Illano	0	0	0	0	0	0	0	0	0	0	0
30 Illas	3	0	0	0	1	0	1	1	0	0	0
31 Langreo	307	0	10	28	74	117	67	11	0	0	0
32 Laviana	115	0	1	9	33	46	19	7	0	0	0
33 Lena	78	0	1	12	20	32	10	3	0	0	0
34 Valdés	81	0	1	8	22	32	15	3	0	0	0
35 Llanera	125	0	5	7	26	55	26	5	1	0	0
36 Llanes	116	0	2	10	23	55	19	7	0	0	0
37 Mieres	254	0	6	26	69	98	42	12	1	0	0
38 Morcín	21	0	0	2	3	6	8	2	0	0	0
39 Muros de Nalón	9	0	0	0	2	2	4	1	0	0	0
40 Nava	34	0	0	3	12	13	5	1	0	0	0
41 Navia	62	0	1	5	7	30	15	4	0	0	0
42 Noreña	64	0	1	2	13	25	21	2	0	0	0
43 Onís	5	0	0	0	2	1	2	0	0	0	0
44 Oviedo	1.953	0	40	152	370	786	495	105	5	0	0
45 Parres	44	0	3	11	7	17	4	2	0	0	0
46 Peñamellera Alta	3	0	1	1	0	1	0	0	0	0	0
47 Peñamellera Baja	8	0	0	1	2	1	4	0	0	0	0
48 Pesoz	0	0	0	0	0	0	0	0	0	0	0
49 Piloña	32	0	1	2	8	10	8	3	0	0	0
50 Ponga	3	0	0	0	0	1	2	0	0	0	0
51 Pravia	52	0	1	7	14	23	4	3	0	0	0
52 Proaza	0	0	0	0	0	0	0	0	0	0	0
53 Quirós	3	0	0	0	0	2	1	0	0	0	0
54 Regueras, Las	11	0	0	2	3	2	3	1	0	0	0
55 Ribadedeva	10	0	0	1	4	4	1	0	0	0	0
56 Ribadesella	44	0	2	5	9	16	10	2	0	0	0
57 Ribera de Arriba	16	0	1	4	2	6	3	0	0	0	0
58 Riosa	7	0	0	2	2	2	1	0	0	0	0
59 Salas	25	0	0	5	5	9	6	0	0	0	0
60 San M. del Rey Aurelio	120	0	6	22	37	34	19	2	0	0	0
61 San Martín de Oscos	4	0	0	0	0	3	1	0	0	0	0
62 Santa Eulalia de Oscos	2	0	0	0	1	0	1	0	0	0	0
63 San Tirso de Abres	4	0	1	0	0	1	1	1	0	0	0
64 Santo Adriano	0	0	0	0	0	0	0	0	0	0	0
65 Sariego	15	1	0	3	4	6	1	0	0	0	0
66 Siero	408	1	8	38	83	161	93	22	2	0	0
67 Sobrescobio	3	0	0	0	0	2	0	1	0	0	0
68 Somiedo	7	0	1	2	3	1	0	0	0	0	0
69 Soto del Barco	24	0	2	3	5	8	5	1	0	0	0
70 Tapia de Casariego	21	0	0	0	5	13	3	0	0	0	0
71 Taramundi	0	0	0	0	0	0	0	0	0	0	0
72 Teverga	10	0	1	1	1	7	0	0	0	0	0
73 Tineo	52	0	4	6	10	16	15	1	0	0	0
74 Vegadeo	26	0	2	1	5	11	5	2	0	0	0
75 Villanueva de Oscos	1	0	0	0	0	0	1	0	0	0	0
76 Villaviciosa	110	0	0	9	23	50	25	3	0	0	0
77 Villayón	7	0	0	0	0	5	1	1	0	0	0
78 Yernes y Tameza	0	0	0	0	0	0	0	0	0	0	0
Otras CC AA	147	0	1	6	29	62	45	4	0	0	0
Extranjero	3	0	0	1	0	1	0	0	0	0	1
No consta	6	0	0	0	2	2	2	0	0	0	0

#### 5.4. Nacimientos según sexo del nacido y año de nacimiento de la madre

Año de nacimiento de la madre	Ambos sexos		Hombres		Mujeres	
	Núm.	%	Núm.	%	Núm.	%
<b>TOTAL</b>	<b>8.343</b>	<b>100,00</b>	<b>4.201</b>	<b>50,35</b>	<b>4.142</b>	<b>49,65</b>
Posteriores a 1992	6	0,07	4	0,05	2	0,02
En 1992	13	0,16	3	0,04	10	0,12
En 1991	23	0,28	4	0,05	19	0,23
En 1990	40	0,48	24	0,29	16	0,19
En 1989	62	0,74	33	0,40	29	0,35
En 1988	86	1,03	48	0,58	38	0,46
En 1987	111	1,33	57	0,68	54	0,65
En 1986	98	1,17	38	0,46	60	0,72
En 1985	169	2,03	94	1,13	75	0,90
En 1984	174	2,09	90	1,08	84	1,01
En 1983	184	2,21	83	0,99	101	1,21
En 1982	245	2,94	135	1,62	110	1,32
En 1981	321	3,85	167	2,00	154	1,85
En 1980	359	4,30	180	2,16	179	2,15
En 1979	448	5,37	224	2,68	224	2,68
En 1978	575	6,89	285	3,42	290	3,48
En 1977	658	7,89	322	3,86	336	4,03
En 1976	676	8,10	343	4,11	333	3,99
En 1975	706	8,46	357	4,28	349	4,18
En 1974	653	7,83	330	3,96	323	3,87
En 1973	613	7,35	320	3,84	293	3,51
En 1972	586	7,02	289	3,46	297	3,56
En 1971	434	5,20	213	2,55	221	2,65
En 1970	317	3,80	165	1,98	152	1,82
En 1969	255	3,06	123	1,47	132	1,58
En 1968	210	2,52	116	1,39	94	1,13
En 1967	131	1,57	70	0,84	61	0,73
En 1966	82	0,98	35	0,42	47	0,56
En 1965	41	0,49	18	0,22	23	0,28
En 1964	36	0,43	14	0,17	22	0,26
En 1963	19	0,23	10	0,12	9	0,11
En 1962	2	0,02	1	0,01	1	0,01
En 1961	3	0,04	2	0,02	1	0,01
En 1960	3	0,04	1	0,01	2	0,02
En 1959	1	0,01	0	0,00	1	0,01
En 1958	2	0,02	2	0,02	0	0,00
En 1957 y anteriores	0	0,00	0	0,00	0	0,00
No consta	1	0,01	1	0,01	0	0,00

#### 5.5. Nacimientos según semanas de gestación y peso

Peso	TOTAL	Semanas de gestación					No consta
		Menos de 28	De 28 a 31	De 32 a 36	De 37 a 41	De 42 y más	
<b>TOTAL</b>	<b>8.343</b>	<b>33</b>	<b>60</b>	<b>524</b>	<b>5.848</b>	<b>183</b>	<b>1.695</b>
Menos de 1.000 g.	34	22	6	0	3	0	3
De 1.000 a 1.499 g.	66	6	24	15	14	0	7
De 1.500 a 1.999 g.	132	0	12	78	20	0	22
De 2.000 a 2.499 g.	490	1	5	197	210	1	76
De 2.500 a 2.999 g.	1.737	1	7	152	1.239	9	329
De 3.000 a 3.499 g.	3.345	1	4	64	2.573	63	640
De 3.500 a 3.999 g.	1.837	0	1	10	1.382	79	365
De 4.000 g. y más	400	0	1	2	291	29	77
No consta	302	2	0	6	116	2	176

## 5.6. Nacimientos según semanas de gestación, por sexo del nacido y edad de la madre

Ambos sexos	TOTAL	Semanas de gestación					
		Menos de 28	De 28 a 31	De 32 a 36	De 37 a 41	De 42 y más	No consta
<b>TOTAL</b>	<b>8.343</b>	<b>33</b>	<b>60</b>	<b>524</b>	<b>5.848</b>	<b>183</b>	<b>1.695</b>
Menos de 15 años	4	0	0	1	1	0	2
De 15 a 19 años	178	2	2	13	113	9	39
De 20 a 24 años	692	6	5	38	471	19	153
De 25 a 29 años	1.745	7	12	114	1.248	41	323
De 30 a 34 años	3.279	6	29	199	2.351	68	626
De 35 a 39 años	2.027	10	8	132	1.382	39	456
De 40 a 44 años	397	2	2	25	270	7	91
De 45 a 49 años	18	0	2	0	12	0	4
De 50 y más años	2	0	0	2	0	0	0
No consta	1	0	0	0	0	0	1

Hombres	TOTAL	Semanas de gestación					
		Menos de 28	De 28 a 31	De 32 a 36	De 37 a 41	De 42 y más	No consta
<b>TOTAL</b>	<b>4.201</b>	<b>21</b>	<b>33</b>	<b>269</b>	<b>2.919</b>	<b>96</b>	<b>863</b>
Menos de 15 años	3	0	0	0	1	0	2
De 15 a 19 años	91	2	0	9	55	5	20
De 20 a 24 años	339	4	1	23	225	8	78
De 25 a 29 años	879	4	5	57	635	21	157
De 30 a 34 años	1.655	1	22	95	1.171	33	333
De 35 a 39 años	1.029	8	3	70	692	24	232
De 40 a 44 años	193	2	0	13	136	5	37
De 45 a 49 años	9	0	2	0	4	0	3
De 50 y más años	2	0	0	2	0	0	0
No consta	1	0	0	0	0	0	1

Mujeres	TOTAL	Semanas de gestación					
		Menos de 28	De 28 a 31	De 32 a 36	De 37 a 41	De 42 y más	No consta
<b>TOTAL</b>	<b>4.142</b>	<b>12</b>	<b>27</b>	<b>255</b>	<b>2.929</b>	<b>87</b>	<b>832</b>
Menos de 15 años	1	0	0	1	0	0	0
De 15 a 19 años	87	0	2	4	58	4	19
De 20 a 24 años	353	2	4	15	246	11	75
De 25 a 29 años	866	3	7	57	613	20	166
De 30 a 34 años	1.624	5	7	104	1.180	35	293
De 35 a 39 años	998	2	5	62	690	15	224
De 40 a 44 años	204	0	2	12	134	2	54
De 45 a 49 años	9	0	0	0	8	0	1
De 50 y más años	0	0	0	0	0	0	0
No consta	0	0	0	0	0	0	0

### 5.6.1. Nacimientos según semanas de gestación, por sexo y comarca

Ambos sexos	TOTAL	Semanas de gestación					
		Menos de 28	De 28 a 31	De 32 a 36	De 37 a 41	De 42 y más	No consta
<b>TOTAL</b>	<b>8.343</b>	<b>33</b>	<b>60</b>	<b>524</b>	<b>5.848</b>	<b>183</b>	<b>1.695</b>
<b>ASTURIAS</b>	<b>8.187</b>	<b>32</b>	<b>59</b>	<b>518</b>	<b>5.723</b>	<b>179</b>	<b>1.676</b>
Eo-Navia	277	1	3	14	231	12	16
Narcea	170	2	2	8	92	9	57
Avilés	1.203	6	8	91	761	22	315
Oviedo	2.802	14	16	171	1.747	40	814
Gijón	2.429	5	13	142	1.857	50	362
Caudal	391	0	6	24	294	17	50
Nalón	549	2	6	37	449	29	26
Oriente	366	2	5	31	292	0	36
Otras CC AA	147	0	0	5	123	3	16
Extranjero	3	1	0	1	0	0	1
No consta	6	0	1	0	2	1	2

Hombres	TOTAL	Semanas de gestación					
		Menos de 28	De 28 a 31	De 32 a 36	De 37 a 41	De 42 y más	No consta
<b>TOTAL</b>	<b>4.201</b>	<b>21</b>	<b>33</b>	<b>269</b>	<b>2.919</b>	<b>96</b>	<b>863</b>
<b>ASTURIAS</b>	<b>4.123</b>	<b>20</b>	<b>32</b>	<b>265</b>	<b>2.861</b>	<b>94</b>	<b>851</b>
Eo-Navia	141	1	2	8	121	4	5
Narcea	91	2	1	4	53	5	26
Avilés	613	5	3	44	374	12	175
Oviedo	1.422	7	8	92	886	24	405
Gijón	1.201	3	4	71	911	26	186
Caudal	182	0	5	10	133	8	26
Nalón	289	1	5	21	237	15	10
Oriente	184	1	4	15	146	0	18
Otras CC AA	72	0	0	3	58	1	10
Extranjero	3	1	0	1	0	0	1
No consta	3	0	1	0	0	1	1

Mujeres	TOTAL	Semanas de gestación					
		Menos de 28	De 28 a 31	De 32 a 36	De 37 a 41	De 42 y más	No consta
<b>TOTAL</b>	<b>4.142</b>	<b>12</b>	<b>27</b>	<b>255</b>	<b>2.929</b>	<b>87</b>	<b>832</b>
<b>ASTURIAS</b>	<b>4.064</b>	<b>12</b>	<b>27</b>	<b>253</b>	<b>2.862</b>	<b>85</b>	<b>825</b>
Eo-Navia	136	0	1	6	110	8	11
Narcea	79	0	1	4	39	4	31
Avilés	590	1	5	47	387	10	140
Oviedo	1.380	7	8	79	861	16	409
Gijón	1.228	2	9	71	946	24	176
Caudal	209	0	1	14	161	9	24
Nalón	260	1	1	16	212	14	16
Oriente	182	1	1	16	146	0	18
Otras CC AA	75	0	0	2	65	2	6
Extranjero	0	0	0	0	0	0	0
No consta	3	0	0	0	2	0	1

## 5.6.2. Nacimientos según semanas de gestación y concejo

Concejo	TOTAL	Semanas de gestación					
		Menos de 28	De 28 a 31	De 32 a 36	De 37 a 41	De 42 y más	No consta
<b>TOTAL</b>	<b>8.343</b>	<b>33</b>	<b>60</b>	<b>524</b>	<b>5.848</b>	<b>183</b>	<b>1.695</b>
<b>ASTURIAS</b>	<b>8.187</b>	<b>32</b>	<b>59</b>	<b>518</b>	<b>5.723</b>	<b>179</b>	<b>1.676</b>
1 Allande	5	0	0	1	1	0	3
2 Aller	59	0	1	0	29	2	27
3 Amieva	0	0	0	0	0	0	0
4 Avilés	718	3	4	56	464	13	178
5 Belmonte de Miranda	4	0	0	0	4	0	0
6 Bimenes	18	0	3	1	8	0	6
7 Boal	3	0	0	0	3	0	0
8 Cabrales	12	0	0	0	12	0	0
9 Cabranes	6	0	0	1	5	0	0
10 Candamo	7	0	0	0	1	0	6
11 Cangas del Narcea	101	2	2	3	57	6	31
12 Cangas de Onís	71	0	1	12	55	0	3
13 Caravia	2	0	0	0	2	0	0
14 Carreño	95	0	1	4	65	1	24
15 Caso	4	0	0	0	3	1	0
16 Castrillón	187	0	0	16	119	2	50
17 Castropol	19	0	0	2	16	1	0
18 Coaña	17	0	0	0	15	1	1
19 Colunga	16	1	0	1	10	0	4
20 Corvera de Asturias	127	2	0	6	89	1	29
21 Cudillero	28	0	1	2	18	0	7
22 Degaña	6	0	0	0	3	0	3
23 Franco, El	26	0	1	3	20	1	1
24 Gijón	2.224	5	12	131	1.723	49	304
25 Gozón	48	0	1	5	23	5	14
26 Grado	75	1	0	7	46	1	20
27 Grandas de Salime	4	0	0	0	3	0	1
28 Ibias	6	0	0	0	3	1	2
29 Illano	0	0	0	0	0	0	0
30 Illas	3	0	0	0	0	0	3
31 Langreo	307	1	2	19	257	11	17
32 Laviana	115	1	1	7	95	5	6
33 Lena	78	0	1	6	59	2	10
34 Valdés	81	0	0	2	66	3	10
35 Llanera	125	0	2	7	98	2	16
36 Llanes	116	1	2	10	92	0	11
37 Mieres	254	0	4	18	206	13	13
38 Morcín	21	0	0	0	14	1	6
39 Muros de Nalón	9	1	0	2	3	0	3
40 Nava	34	0	0	5	25	1	3
41 Navia	62	1	0	2	56	3	0
42 Noreña	64	0	1	7	49	1	6
43 Onís	5	0	0	0	5	0	0
44 Oviedo	1.953	8	8	110	1.167	25	635
45 Parres	44	0	0	2	38	0	4
46 Peñamellera Alta	3	0	0	0	3	0	0
47 Peñamellera Baja	8	0	0	3	3	0	2
48 Pesoz	0	0	0	0	0	0	0
49 Piloña	32	0	1	1	28	0	2
50 Ponga	3	0	0	0	3	0	0
51 Pravia	52	0	2	1	30	0	19
52 Proaza	0	0	0	0	0	0	0
53 Quirós	3	0	0	0	1	0	2
54 Regueras, Las	11	0	0	0	7	0	4
55 Ribadedeva	10	0	0	0	8	0	2
56 Ribadesella	44	0	1	2	33	0	8
57 Ribera de Arriba	16	0	0	4	7	0	5
58 Riosa	7	0	0	0	7	0	0
59 Salas	25	0	0	1	17	0	7
60 San M. del Rey Aurelio	120	0	3	11	92	12	2
61 San Martín de Oscos	4	0	0	0	3	0	1
62 Santa Eulalia de Oscos	2	0	0	0	2	0	0
63 San Tirso de Abres	4	0	0	1	3	0	0
64 Santo Adriano	0	0	0	0	0	0	0
65 Sariego	15	0	0	1	7	0	7
66 Siero	408	4	2	27	277	7	91
67 Sobrescobio	3	0	0	0	2	0	1
68 Somiedo	7	1	0	0	1	1	4
69 Soto del Barco	24	0	0	3	14	1	6
70 Tapia de Casariego	21	0	1	2	16	1	1
71 Taramundi	0	0	0	0	0	0	0
72 Tevera	10	0	0	0	7	1	2
73 Tineo	52	0	0	4	28	2	18
74 Vegadeo	26	0	1	1	21	2	1
75 Villanueva de Oscos	1	0	0	0	1	0	0
76 Villaviciosa	110	0	0	7	69	0	34
77 Villayón	7	0	0	1	6	0	0
78 Yernes y Tameza	0	0	0	0	0	0	0
Otras CC AA	147	0	0	5	123	3	16
Extranjero	3	1	0	1	0	0	1
No consta	6	0	1	0	2	1	2

## 5.7. Nacimientos según peso, por sexo del nacido y edad de la madre

Ambos sexos	TOTAL	Peso								
		Menos de 1.000 g.	De 1.000 a 1.499 g.	De 1.500 a 1.999 g.	De 2.000 a 2.499 g.	De 2.500 a 2.999 g.	De 3.000 a 3.499 g.	De 3.500 a 3.999 g.	De 4.000 g. y más	No consta
<b>TOTAL</b>	<b>8.343</b>	<b>34</b>	<b>66</b>	<b>132</b>	<b>490</b>	<b>1.737</b>	<b>3.345</b>	<b>1.837</b>	<b>400</b>	<b>302</b>
Menos de 15 años	4	0	0	0	1	1	1	1	0	0
De 15 a 19 años	178	2	0	2	12	35	78	27	8	14
De 20 a 24 años	692	5	5	11	34	142	277	155	31	32
De 25 a 29 años	1.745	7	12	27	88	360	713	382	91	65
De 30 a 34 años	3.279	12	29	50	195	661	1.326	746	159	101
De 35 a 39 años	2.027	8	14	33	128	442	787	447	98	70
De 40 a 44 años	397	0	4	8	31	92	157	75	13	17
De 45 a 49 años	18	0	2	0	0	4	6	4	0	2
De 50 y más años	2	0	0	1	1	0	0	0	0	0
No consta	1	0	0	0	0	0	0	0	0	1

Hombres	TOTAL	Peso								
		Menos de 1.000 g.	De 1.000 a 1.499 g.	De 1.500 a 1.999 g.	De 2.000 a 2.499 g.	De 2.500 a 2.999 g.	De 3.000 a 3.499 g.	De 3.500 a 3.999 g.	De 4.000 g. y más	No consta
<b>TOTAL</b>	<b>4.201</b>	<b>23</b>	<b>35</b>	<b>51</b>	<b>211</b>	<b>734</b>	<b>1.651</b>	<b>1.081</b>	<b>257</b>	<b>158</b>
Menos de 15 años	3	0	0	0	0	1	1	1	0	0
De 15 a 19 años	91	2	0	0	8	13	43	13	6	6
De 20 a 24 años	339	3	1	7	13	54	126	96	20	19
De 25 a 29 años	879	5	6	8	41	161	337	227	65	29
De 30 a 34 años	1.655	6	18	20	85	288	660	432	95	51
De 35 a 39 años	1.029	7	7	12	49	181	400	268	63	42
De 40 a 44 años	193	0	1	3	14	34	82	42	8	9
De 45 a 49 años	9	0	2	0	0	2	2	2	0	1
De 50 y más años	2	0	0	1	1	0	0	0	0	0
No consta	1	0	0	0	0	0	0	0	0	1

Mujeres	TOTAL	Peso								
		Menos de 1.000 g.	De 1.000 a 1.499 g.	De 1.500 a 1.999 g.	De 2.000 a 2.499 g.	De 2.500 a 2.999 g.	De 3.000 a 3.499 g.	De 3.500 a 3.999 g.	De 4.000 g. y más	No consta
<b>TOTAL</b>	<b>4.142</b>	<b>11</b>	<b>31</b>	<b>81</b>	<b>279</b>	<b>1.003</b>	<b>1.694</b>	<b>756</b>	<b>143</b>	<b>144</b>
Menos de 15 años	1	0	0	0	1	0	0	0	0	0
De 15 a 19 años	87	0	0	2	4	22	35	14	2	8
De 20 a 24 años	353	2	4	4	21	88	151	59	11	13
De 25 a 29 años	866	2	6	19	47	199	376	155	26	36
De 30 a 34 años	1.624	6	11	30	110	373	666	314	64	50
De 35 a 39 años	998	1	7	21	79	261	387	179	35	28
De 40 a 44 años	204	0	3	5	17	58	75	33	5	8
De 45 a 49 años	9	0	0	0	0	2	4	2	0	1
De 50 y más años	0	0	0	0	0	0	0	0	0	0
No consta	0	0	0	0	0	0	0	0	0	0

### 5.7.1. Nacimientos según peso, por sexo y comarca

Ambos sexos	TOTAL	Peso								
		Menos de 1.000 g.	De 1.000 a 1.499 g.	De 1.500 a 1.999 g.	De 2.000 a 2.499 g.	De 2.500 a 2.999 g.	De 3.000 a 3.499 g.	De 3.500 a 3.999 g.	De 4.000 g. y más	No consta
<b>TOTAL</b>	<b>8.343</b>	<b>34</b>	<b>66</b>	<b>132</b>	<b>490</b>	<b>1.737</b>	<b>3.345</b>	<b>1.837</b>	<b>400</b>	<b>302</b>
<b>ASTURIAS</b>	<b>8.187</b>	<b>33</b>	<b>66</b>	<b>130</b>	<b>485</b>	<b>1.695</b>	<b>3.286</b>	<b>1.803</b>	<b>391</b>	<b>298</b>
Eo-Navia	277	0	2	1	7	54	111	74	13	15
Narcea	170	3	1	1	6	29	69	44	6	11
Avilés	1.203	5	13	19	70	233	489	283	69	22
Oviedo	2.802	14	16	43	161	545	1.104	626	126	167
Gijón	2.429	5	22	44	155	548	1.007	504	115	29
Caudal	391	0	4	12	28	108	138	84	12	5
Nalón	549	3	3	6	28	112	225	126	25	21
Oriente	366	3	5	4	30	66	143	62	25	28
Otras CC AA	147	0	0	1	5	40	58	32	9	2
Extranjero	3	1	0	0	0	1	0	0	0	1
No consta	6	0	0	1	0	1	1	2	0	1

Hombres	TOTAL	Peso								
		Menos de 1.000 g.	De 1.000 a 1.499 g.	De 1.500 a 1.999 g.	De 2.000 a 2.499 g.	De 2.500 a 2.999 g.	De 3.000 a 3.499 g.	De 3.500 a 3.999 g.	De 4.000 g. y más	No consta
<b>TOTAL</b>	<b>4.201</b>	<b>23</b>	<b>35</b>	<b>51</b>	<b>211</b>	<b>734</b>	<b>1.651</b>	<b>1.081</b>	<b>257</b>	<b>158</b>
<b>ASTURIAS</b>	<b>4.123</b>	<b>22</b>	<b>35</b>	<b>50</b>	<b>208</b>	<b>714</b>	<b>1.625</b>	<b>1.062</b>	<b>251</b>	<b>156</b>
Eo-Navia	141	0	0	1	4	33	53	39	5	6
Narcea	91	2	1	1	6	11	39	22	4	5
Avilés	613	3	7	4	29	99	248	162	48	13
Oviedo	1.422	9	10	16	64	225	540	386	80	92
Gijón	1.201	5	10	16	68	214	488	301	81	18
Caudal	182	0	3	7	8	50	62	46	5	1
Nalón	289	1	2	3	14	59	116	74	12	8
Oriente	184	2	2	2	15	23	79	32	16	13
Otras CC AA	72	0	0	0	3	19	26	17	6	1
Extranjero	3	1	0	0	0	1	0	0	0	1
No consta	3	0	0	1	0	0	0	2	0	0

Mujeres	TOTAL	Peso								
		Menos de 1.000 g.	De 1.000 a 1.499 g.	De 1.500 a 1.999 g.	De 2.000 a 2.499 g.	De 2.500 a 2.999 g.	De 3.000 a 3.499 g.	De 3.500 a 3.999 g.	De 4.000 g. y más	No consta
<b>TOTAL</b>	<b>4.142</b>	<b>11</b>	<b>31</b>	<b>81</b>	<b>279</b>	<b>1.003</b>	<b>1.694</b>	<b>756</b>	<b>143</b>	<b>144</b>
<b>ASTURIAS</b>	<b>4.064</b>	<b>11</b>	<b>31</b>	<b>80</b>	<b>277</b>	<b>981</b>	<b>1.661</b>	<b>741</b>	<b>140</b>	<b>142</b>
Eo-Navia	136	0	2	0	3	21	58	35	8	9
Narcea	79	1	0	0	0	18	30	22	2	6
Avilés	590	2	6	15	41	134	241	121	21	9
Oviedo	1.380	5	6	27	97	320	564	240	46	75
Gijón	1.228	0	12	28	87	334	519	203	34	11
Caudal	209	0	1	5	20	58	76	38	7	4
Nalón	260	2	1	3	14	53	109	52	13	13
Oriente	182	1	3	2	15	43	64	30	9	15
Otras CC AA	75	0	0	1	2	21	32	15	3	1
Extranjero	0	0	0	0	0	0	0	0	0	0
No consta	3	0	0	0	0	1	1	0	0	1

## 5.7.2. Nacimientos según peso y concejo

Concejo	TOTAL	Peso								No consta
		Menos de 1.000 g.	De 1.000 a 1.499 g.	De 1.500 a 1.999 g.	De 2.000 a 2.499 g.	De 2.500 a 2.999 g.	De 3.000 a 3.499 g.	De 3.500 a 3.999 g.	De 4.000 g. y más	
<b>TOTAL</b>	<b>8.343</b>	<b>34</b>	<b>66</b>	<b>132</b>	<b>490</b>	<b>1.737</b>	<b>3.345</b>	<b>1.837</b>	<b>400</b>	<b>302</b>
<b>ASTURIAS</b>	<b>8.187</b>	<b>33</b>	<b>66</b>	<b>130</b>	<b>485</b>	<b>1.695</b>	<b>3.286</b>	<b>1.803</b>	<b>391</b>	<b>298</b>
1 Allande	5	0	0	0	0	1	2	1	0	1
2 Aller	59	0	1	0	4	13	28	12	1	0
3 Amieva	0	0	0	0	0	0	0	0	0	0
4 Avilés	718	3	8	10	42	141	293	161	51	9
5 Belmonte de Miranda	4	0	0	0	0	1	1	2	0	0
6 Bimenes	18	2	1	0	1	3	7	2	0	2
7 Boal	3	0	0	0	0	0	3	0	0	0
8 Cabrales	12	0	0	0	1	3	2	4	1	1
9 Cabranes	6	0	0	0	1	1	2	2	0	0
10 Candamo	7	0	0	0	0	0	0	0	2	5
11 Cangas del Narcea	101	2	1	1	1	15	46	25	4	6
12 Cangas de Onís	71	0	1	2	7	13	29	9	2	8
13 Caravia	2	0	0	0	0	1	1	0	0	0
14 Carreño	95	0	1	1	4	24	36	18	8	3
15 Caso	4	0	0	0	1	0	2	1	0	0
16 Castrillón	187	1	0	2	11	33	73	57	9	1
17 Castropol	19	0	0	0	3	6	5	3	2	0
18 Coaña	17	0	0	0	0	2	7	7	1	0
19 Colunga	16	1	0	0	2	3	2	3	2	3
20 Corvera de Asturias	127	1	1	1	9	23	59	27	2	4
21 Cudillero	28	0	0	2	5	10	4	6	0	1
22 Degaña	6	0	0	0	0	1	3	2	0	0
23 Franco, El	26	0	1	0	3	2	12	7	0	1
24 Gijón	2.224	5	21	39	145	499	931	458	105	21
25 Gozón	48	0	1	3	0	10	18	15	1	0
26 Grado	75	0	0	2	8	10	31	14	2	8
27 Grandas de Salime	4	0	0	0	0	2	0	2	0	0
28 Ibias	6	0	0	0	0	1	1	2	0	2
29 Illano	0	0	0	0	0	0	0	0	0	0
30 Illas	3	0	0	0	1	1	0	1	0	0
31 Langreo	307	1	2	2	15	56	121	79	14	17
32 Laviana	115	2	0	1	2	30	51	21	6	2
33 Lena	78	0	0	4	2	28	25	13	4	2
34 Valdés	81	0	0	0	0	13	36	15	5	12
35 Llanera	125	0	1	3	6	23	54	27	7	4
36 Llanes	116	1	2	0	9	20	53	19	10	2
37 Mieres	254	0	3	8	22	67	85	59	7	3
38 Morcín	21	0	0	0	0	7	4	6	0	4
39 Muros de Nalón	9	0	1	1	0	1	4	1	1	0
40 Nava	34	0	0	0	3	13	11	5	2	0
41 Navia	62	0	1	0	0	13	23	22	2	1
42 Noreña	64	1	1	1	4	10	22	17	5	3
43 Onís	5	0	0	0	1	1	3	0	0	0
44 Oviedo	1.953	6	9	32	108	380	770	436	84	128
45 Parres	44	0	1	1	2	7	17	9	3	4
46 Peñamellera Alta	3	0	0	0	0	0	2	1	0	0
47 Peñamellera Baja	8	0	0	0	0	1	4	2	0	1
48 Pesoz	0	0	0	0	0	0	0	0	0	0
49 Piloña	32	1	0	1	3	8	7	5	2	5
50 Ponga	3	0	0	0	0	0	2	1	0	0
51 Pravia	52	0	2	0	1	6	27	11	3	2
52 Proaza	0	0	0	0	0	0	0	0	0	0
53 Quirós	3	0	0	0	0	1	0	2	0	0
54 Regueras, Las	11	0	0	0	2	3	4	2	0	0
55 Ribadedeva	10	0	0	0	1	1	5	1	1	1
56 Ribadesella	44	0	1	0	4	8	16	8	4	3
57 Ribera de Arriba	16	0	0	0	3	5	4	3	0	1
58 Riosa	7	0	0	0	0	3	1	0	2	1
59 Salas	25	0	0	0	1	4	14	4	2	0
60 San M. del Rey Aurelio	120	0	1	3	10	25	49	25	5	2
61 San Martín de Oscos	4	0	0	0	0	1	2	1	0	0
62 Santa Eulalia de Oscos	2	0	0	0	0	1	0	1	0	0
63 San Tirso de Abres	4	0	0	0	0	0	3	0	1	0
64 Santo Adriano	0	0	0	0	0	0	0	0	0	0
65 Sariego	15	0	0	0	0	1	6	5	3	0
66 Siero	408	4	4	5	23	78	168	94	18	14
67 Sobrescobio	3	0	0	0	0	1	2	0	0	0
68 Somiedo	7	1	0	0	0	1	0	3	0	2
69 Soto del Barco	24	0	0	0	1	8	11	4	0	0
70 Tapia de Casariego	21	0	0	1	1	6	5	7	1	0
71 Taramundi	0	0	0	0	0	0	0	0	0	0
72 Teverga	10	0	0	0	1	1	5	2	1	0
73 Tineo	52	1	0	0	5	11	17	14	2	2
74 Vegadeo	26	0	0	0	0	7	11	6	1	1
75 Villanueva de Oscos	1	0	0	0	0	0	1	0	0	0
76 Villaviciosa	110	0	0	4	6	25	40	28	2	5
77 Villayón	7	0	0	0	0	1	3	3	0	0
78 Yernes y Tameza	0	0	0	0	0	0	0	0	0	0
Otras CC AA	147	0	0	1	5	40	58	32	9	2
Extranjero	3	1	0	0	0	1	0	0	0	1
No consta	6	0	0	1	0	1	1	2	0	1

## 5.8. Nacimientos según edad de los padres

Edad de la madre	TOTAL	Edad del padre								
		Menos de 20	20-24	25-29	30-34	35-39	40-44	45-49	50 y más	No consta
<b>TOTAL</b>	<b>8.343</b>	<b>45</b>	<b>344</b>	<b>1.157</b>	<b>2.948</b>	<b>2.430</b>	<b>905</b>	<b>227</b>	<b>93</b>	<b>194</b>
Menos de 15 años	4	2	2	0	0	0	0	0	0	0
De 15 años	6	1	2	0	1	0	0	0	0	2
De 16 años	16	6	4	3	1	0	0	0	0	2
De 17 años	33	9	12	7	0	1	0	0	0	4
De 18 años	56	8	26	10	3	2	0	0	0	7
De 19 años	67	8	26	17	4	2	0	0	0	10
De 20 años	93	3	35	23	13	6	2	1	0	10
De 21 años	120	0	42	41	17	6	3	0	0	11
De 22 años	119	0	39	42	23	5	3	0	0	7
De 23 años	181	3	38	77	30	14	2	0	2	15
De 24 años	179	0	27	81	41	17	2	1	0	10
De 25 años	195	0	23	90	53	15	4	1	1	8
De 26 años	302	3	19	122	102	31	9	5	2	9
De 27 años	326	1	13	120	125	38	12	3	2	12
De 28 años	392	0	7	129	176	48	17	1	1	13
De 29 años	530	1	5	117	282	90	19	4	2	10
De 30 años	598	0	9	78	353	95	35	9	4	15
De 31 años	664	0	1	69	394	151	32	5	5	7
De 32 años	716	0	5	41	395	217	40	11	2	5
De 33 años	678	0	2	26	329	254	47	14	3	3
De 34 años	623	0	3	15	232	301	52	10	6	4
De 35 años	623	0	1	16	162	324	95	7	10	8
De 36 años	502	0	1	13	78	289	84	28	4	5
De 37 años	374	0	0	6	45	196	97	20	8	2
De 38 años	295	0	2	6	27	143	88	18	7	4
De 39 años	233	0	0	0	18	89	91	24	8	3
De 40 años	173	0	0	1	18	52	76	17	5	4
De 41 años	95	0	0	5	13	22	36	15	3	1
De 42 años	70	0	0	2	3	13	34	14	4	0
De 43 años	36	0	0	0	4	6	10	7	8	1
De 44 años	23	0	0	0	6	1	7	4	5	0
De 45 años	11	0	0	0	0	1	2	8	0	0
De 46 años	3	0	0	0	0	0	2	0	0	1
De 47 años	1	0	0	0	0	1	0	0	0	0
De 48 años	3	0	0	0	0	0	2	0	1	0
De 49 años	0	0	0	0	0	0	0	0	0	0
De 50 y más años	2	0	0	0	0	0	2	0	0	0
No consta	1	0	0	0	0	0	0	0	0	1

**Gráfico nº 13**  
**Nacimientos según edad de los padres**

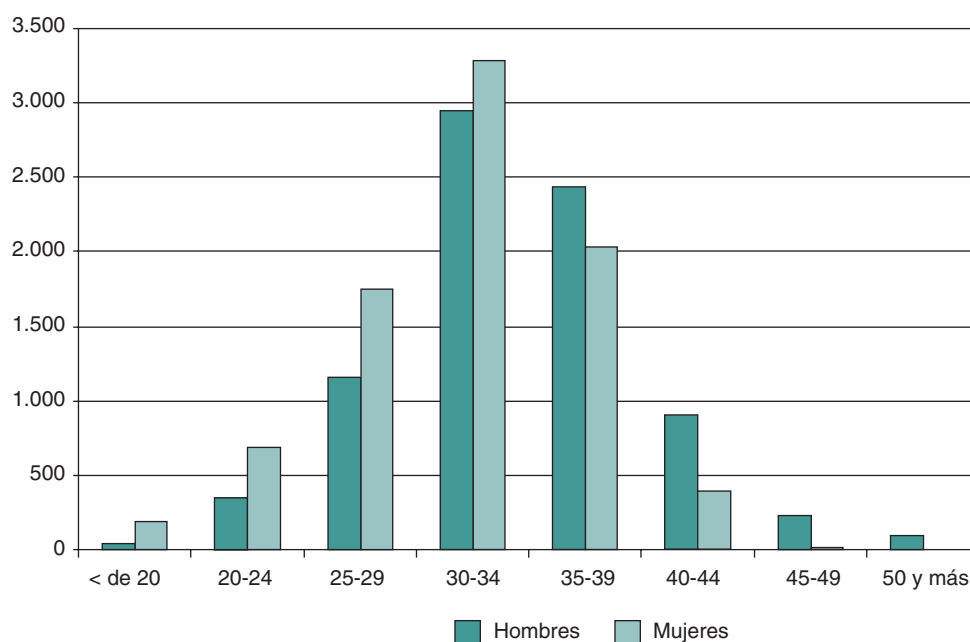

### 5.8.1. Nacimientos según edad de los padres por estado civil de la madre Madres casadas

Edad de la madre	TOTAL	Edad del padre								
		Menos de 20	20-24	25-29	30-34	35-39	40-44	45-49	50 y más	No consta
<b>TOTAL</b>	<b>5.855</b>	<b>2</b>	<b>76</b>	<b>668</b>	<b>2.245</b>	<b>1.944</b>	<b>708</b>	<b>162</b>	<b>45</b>	<b>5</b>
Menos de 15 años	0	0	0	0	0	0	0	0	0	0
De 15 años	0	0	0	0	0	0	0	0	0	0
De 16 años	0	0	0	0	0	0	0	0	0	0
De 17 años	1	0	1	0	0	0	0	0	0	0
De 18 años	4	0	1	0	1	2	0	0	0	0
De 19 años	11	0	5	4	2	0	0	0	0	0
De 20 años	17	0	5	7	2	1	2	0	0	0
De 21 años	27	0	10	8	8	1	0	0	0	0
De 22 años	37	0	8	16	9	0	3	0	0	1
De 23 años	67	0	9	35	13	8	1	0	1	0
De 24 años	72	0	11	35	16	10	0	0	0	0
De 25 años	91	0	9	48	25	6	2	0	1	0
De 26 años	162	2	5	72	66	12	4	1	0	0
De 27 años	207	0	5	80	90	23	7	1	0	1
De 28 años	267	0	3	93	128	36	7	0	0	0
De 29 años	412	0	1	92	234	66	14	3	2	0
De 30 años	459	0	1	56	299	71	23	6	3	0
De 31 años	515	0	0	47	324	119	19	4	2	0
De 32 años	556	0	1	27	312	174	32	9	0	1
De 33 años	541	0	0	16	271	207	33	11	2	1
De 34 años	504	0	1	10	188	260	36	8	1	0
De 35 años	487	0	0	8	120	276	72	5	5	1
De 36 años	393	0	0	6	57	242	69	17	2	0
De 37 años	293	0	0	1	25	166	84	13	4	0
De 38 años	245	0	0	2	20	124	80	16	3	0
De 39 años	180	0	0	0	12	69	80	15	4	0
De 40 años	131	0	0	0	8	40	64	14	5	0
De 41 años	72	0	0	3	9	16	30	12	2	0
De 42 años	54	0	0	2	1	9	30	12	0	0
De 43 años	23	0	0	0	3	4	6	5	5	0
De 44 años	15	0	0	0	2	0	7	4	2	0
De 45 años	8	0	0	0	0	1	1	6	0	0
De 46 años	0	0	0	0	0	0	0	0	0	0
De 47 años	1	0	0	0	0	1	0	0	0	0
De 48 años	3	0	0	0	0	0	2	0	1	0
De 49 años	0	0	0	0	0	0	0	0	0	0
De 50 y más años	0	0	0	0	0	0	0	0	0	0
No consta	0	0	0	0	0	0	0	0	0	0

### 5.8.2. Nacimientos según edad de los padres por estado civil de la madre Madres no casadas

Edad de la madre	TOTAL	Edad del padre								
		Menos de 20	20-24	25-29	30-34	35-39	40-44	45-49	50 y más	No consta
<b>TOTAL</b>	<b>2.488</b>	<b>43</b>	<b>268</b>	<b>489</b>	<b>703</b>	<b>486</b>	<b>197</b>	<b>65</b>	<b>48</b>	<b>189</b>
Menos de 15 años	4	2	2	0	0	0	0	0	0	0
De 15 años	6	1	2	0	1	0	0	0	0	2
De 16 años	16	6	4	3	1	0	0	0	0	2
De 17 años	32	9	11	7	0	1	0	0	0	4
De 18 años	52	8	25	10	2	0	0	0	0	7
De 19 años	56	8	21	13	2	2	0	0	0	10
De 20 años	76	3	30	16	11	5	0	1	0	10
De 21 años	93	0	32	33	9	5	3	0	0	11
De 22 años	82	0	31	26	14	5	0	0	0	6
De 23 años	114	3	29	42	17	6	1	0	1	15
De 24 años	107	0	16	46	25	7	2	1	0	10
De 25 años	104	0	14	42	28	9	2	1	0	8
De 26 años	140	1	14	50	36	19	5	4	2	9
De 27 años	119	1	8	40	35	15	5	2	2	11
De 28 años	125	0	4	36	48	12	10	1	1	13
De 29 años	118	1	4	25	48	24	5	1	0	10
De 30 años	139	0	8	22	54	24	12	3	1	15
De 31 años	149	0	1	22	70	32	13	1	3	7
De 32 años	160	0	4	14	83	43	8	2	2	4
De 33 años	137	0	2	10	58	47	14	3	1	2
De 34 años	119	0	2	5	44	41	16	2	5	4
De 35 años	136	0	1	8	42	48	23	2	5	7
De 36 años	109	0	1	7	21	47	15	11	2	5
De 37 años	81	0	0	5	20	30	13	7	4	2
De 38 años	50	0	2	4	7	19	8	2	4	4
De 39 años	53	0	0	0	6	20	11	9	4	3
De 40 años	42	0	0	1	10	12	12	3	0	4
De 41 años	23	0	0	2	4	6	6	3	1	1
De 42 años	16	0	0	0	2	4	4	2	4	0
De 43 años	13	0	0	0	1	2	4	2	3	1
De 44 años	8	0	0	0	4	1	0	0	3	0
De 45 años	3	0	0	0	0	0	1	2	0	0
De 46 años	3	0	0	0	0	0	2	0	0	1
De 47 años	0	0	0	0	0	0	0	0	0	0
De 48 años	0	0	0	0	0	0	0	0	0	0
De 49 años	0	0	0	0	0	0	0	0	0	0
De 50 y más años	2	0	0	0	0	0	2	0	0	0
No consta	1	0	0	0	0	0	0	0	0	1

## 5.9. Nacimientos según orden del nacido y años de casada de la madre

Años de casada	TOTAL	Orden del nacido							
		1	2	3	4	5	6	7	8 y más
<b>TOTAL</b>	<b>8.343</b>	<b>5.045</b>	<b>2.626</b>	<b>514</b>	<b>100</b>	<b>30</b>	<b>9</b>	<b>7</b>	<b>12</b>
<b>Madres casadas en 1ª nupcias</b>	<b>5.663</b>	<b>3.266</b>	<b>2.003</b>	<b>317</b>	<b>47</b>	<b>12</b>	<b>5</b>	<b>6</b>	<b>7</b>
Menos de 1 año	601	524	62	12	2	0	0	0	1
De 1 a 2 años	867	777	74	11	1	1	1	2	0
De 2 a 3 años	760	609	144	6	1	0	0	0	0
De 3 a 4 años	641	424	199	17	0	0	0	0	1
De 4 a 5 años	585	302	253	30	0	0	0	0	0
De 5 a 6 años	505	200	277	25	1	1	0	0	1
De 6 a 7 años	428	135	251	37	2	1	0	0	2
De 7 a 8 años	329	90	202	34	1	1	1	0	0
De 8 a 9 años	249	62	153	28	4	1	0	1	0
De 9 a 10 años	193	34	126	26	6	1	0	0	0
De 10 a 11 años	134	32	86	13	2	0	0	0	1
De 11 a 12 años	91	15	54	17	4	1	0	0	0
De 12 a 13 años	66	15	35	12	3	0	1	0	0
De 13 a 14 años	56	13	30	11	2	0	0	0	0
De 14 a 15 años	33	7	8	10	5	1	1	1	0
De 15 a 16 años	36	7	14	11	3	1	0	0	0
De 16 a 17 años	30	7	14	5	3	1	0	0	0
De 17 a 18 años	18	1	11	3	2	0	1	0	0
De 18 a 19 años	14	5	4	2	2	0	0	1	0
De 19 a 20 años	5	2	1	0	1	0	0	0	1
De 20 a 21 años	4	1	1	2	0	0	0	0	0
De 21 a 22 años	5	1	1	1	2	0	0	0	0
De 22 a 23 años	2	0	1	0	0	1	0	0	0
De 23 a 24 años	3	1	1	1	0	0	0	0	0
De 24 a 25 años	2	0	0	0	0	1	0	1	0
De 25 y más años	6	2	1	3	0	0	0	0	0
<b>Madres casadas más de 1 vez</b>	<b>148</b>	<b>47</b>	<b>71</b>	<b>24</b>	<b>6</b>	<b>0</b>	<b>0</b>	<b>0</b>	<b>0</b>
<b>Madres no casadas</b>	<b>2.488</b>	<b>1.711</b>	<b>535</b>	<b>170</b>	<b>45</b>	<b>18</b>	<b>4</b>	<b>1</b>	<b>4</b>
No consta	44	21	17	3	2	0	0	0	1

Gráfico nº 14  
Nacimientos según años de casada de la madre

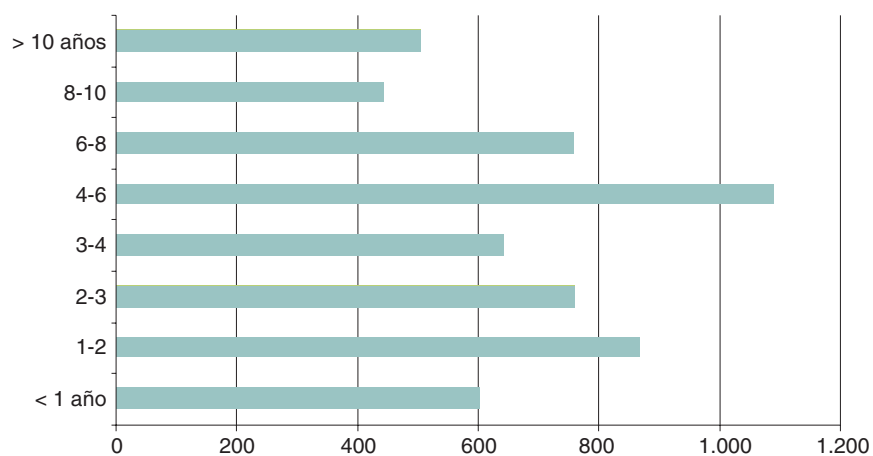

## 5.10. Intervalo protogenésico según edad de la madre

Intervalo	TOTAL	Edad de la madre							
		Menos de 20	20-24	25-29	30-34	35-39	40-44	45-49	50 y más
<b>TOTAL</b>	<b>3.334</b>	<b>15</b>	<b>153</b>	<b>805</b>	<b>1.576</b>	<b>671</b>	<b>108</b>	<b>6</b>	<b>0</b>
Menos de 1 año	409	4	40	122	161	72	8	2	0
De 1 a 2 años	626	3	31	181	294	104	12	1	0
De 2 a 3 años	496	1	12	146	242	87	8	0	0
De 3 a 4 años	336	0	6	69	190	61	9	1	0
De 4 a 5 años	227	0	2	41	129	46	9	0	0
De 5 a 6 años	158	0	0	21	91	41	4	1	0
De 6 a 7 años	89	0	1	7	55	25	1	0	0
De 7 a 8 años	67	0	0	4	32	25	6	0	0
De 8 a 9 años	44	0	0	3	20	16	5	0	0
De 9 a 10 años	24	0	0	1	8	12	3	0	0
De 10 años y más	63	0	0	1	16	34	12	0	0
No consta	795	7	61	209	338	148	31	1	0

### 5.10.1. Intervalo protogenésico según edad y actividad de la madre Madres activas

Intervalo	TOTAL	Edad de la madre							
		Menos de 20	20-24	25-29	30-34	35-39	40-44	45-49	50 y más
<b>TOTAL</b>	<b>2.914</b>	<b>7</b>	<b>103</b>	<b>682</b>	<b>1.420</b>	<b>602</b>	<b>95</b>	<b>5</b>	<b>0</b>
Menos de 1 año	335	2	23	92	145	63	8	2	0
De 1 a 2 años	540	0	13	153	270	93	10	1	0
De 2 a 3 años	422	0	5	124	211	75	7	0	0
De 3 a 4 años	293	0	5	56	169	55	8	0	0
De 4 a 5 años	187	0	0	31	109	41	6	0	0
De 5 a 6 años	140	0	0	17	81	38	3	1	0
De 6 a 7 años	78	0	1	5	49	22	1	0	0
De 7 a 8 años	59	0	0	3	29	21	6	0	0
De 8 a 9 años	41	0	0	2	20	15	4	0	0
De 9 a 10 años	20	0	0	1	6	10	3	0	0
De 10 años y más	46	0	0	1	10	26	9	0	0
No consta	753	5	56	197	321	143	30	1	0

### 5.10.2. Intervalo protogenésico según edad y actividad de la madre Madres no activas

Intervalo	TOTAL	Edad de la madre							
		Menos de 20	20-24	25-29	30-34	35-39	40-44	45-49	50 y más
<b>TOTAL</b>	<b>420</b>	<b>8</b>	<b>50</b>	<b>123</b>	<b>156</b>	<b>69</b>	<b>13</b>	<b>1</b>	<b>0</b>
Menos de 1 año	74	2	17	30	16	9	0	0	0
De 1 a 2 años	86	3	18	28	24	11	2	0	0
De 2 a 3 años	74	1	7	22	31	12	1	0	0
De 3 a 4 años	43	0	1	13	21	6	1	1	0
De 4 a 5 años	40	0	2	10	20	5	3	0	0
De 5 a 6 años	18	0	0	4	10	3	1	0	0
De 6 a 7 años	11	0	0	2	6	3	0	0	0
De 7 a 8 años	8	0	0	1	3	4	0	0	0
De 8 a 9 años	3	0	0	1	0	1	1	0	0
De 9 a 10 años	4	0	0	0	2	2	0	0	0
De 10 años y más	17	0	0	0	6	8	3	0	0
No consta	42	2	5	12	17	5	1	0	0

### 5.11. Intervalo intergenésico según edad de la madre

Edad de la madre	TOTAL DE NACIDOS	Primogénitos	Intervalo entre nacidos				
			TOTAL	Menos de 1 año	De 1 a 2 años	De 2 a 3 años	De 3 a 4 años
<b>TOTAL</b>	<b>8.343</b>	<b>5.046</b>	<b>3.297</b>	<b>27</b>	<b>377</b>	<b>563</b>	<b>497</b>
Menos de 15 años	4	4	0	0	0	0	0
De 15 años	6	6	0	0	0	0	0
De 16 años	16	15	1	1	0	0	0
De 17 años	33	30	3	0	2	0	1
De 18 años	56	47	9	1	4	1	1
De 19 años	67	58	9	0	7	1	0
De 20 años	93	64	29	2	12	5	3
De 21 años	120	98	22	1	5	2	4
De 22 años	119	87	32	0	3	12	5
De 23 años	181	126	55	1	7	5	11
De 24 años	179	120	59	1	13	7	9
De 25 años	195	137	58	2	7	8	6
De 26 años	302	220	82	1	9	16	14
De 27 años	326	226	100	1	13	15	9
De 28 años	392	271	121	1	14	20	20
De 29 años	530	377	153	1	19	33	20
De 30 años	598	421	177	4	24	30	19
De 31 años	664	435	229	2	22	39	50
De 32 años	716	441	275	1	34	62	38
De 33 años	678	392	286	2	41	63	43
De 34 años	623	370	253	0	29	55	46
De 35 años	623	329	294	1	33	45	54
De 36 años	502	224	278	2	26	45	43
De 37 años	374	158	216	0	19	36	44
De 38 años	295	122	173	0	13	24	24
De 39 años	233	100	133	1	9	20	11
De 40 años	173	65	108	1	5	11	16
De 41 años	95	44	51	0	4	4	2
De 42 años	70	28	42	0	3	2	1
De 43 años	36	13	23	0	0	2	2
De 44 años	23	11	12	0	0	0	0
De 45 años	11	5	6	0	0	0	0
De 46 años	3	0	3	0	0	0	0
De 47 años	1	1	0	0	0	0	0
De 48 años	3	0	3	0	0	0	1
De 49 años	0	0	0	0	0	0	0
De 50 y más años	2	0	2	0	0	0	0
No consta	1	1	0	0	0	0	0

.../...

### 5.11. Intervalo intergenésico según edad de la madre

(continuación)

Edad de la madre	Intervalo entre nacidos							No consta
	De 4 a 5 años	De 5 a 6 años	De 6 a 7 años	De 7 a 8 años	De 8 a 9 años	De 9 a 10 años	De 10 años y más	
<b>TOTAL</b>	<b>374</b>	<b>294</b>	<b>213</b>	<b>138</b>	<b>114</b>	<b>68</b>	<b>263</b>	<b>369</b>
Menos de 15 años	0	0	0	0	0	0	0	0
De 15 años	0	0	0	0	0	0	0	0
De 16 años	0	0	0	0	0	0	0	0
De 17 años	0	0	0	0	0	0	0	0
De 18 años	2	0	0	0	0	0	0	0
De 19 años	0	0	0	0	0	0	0	1
De 20 años	3	0	0	0	0	0	0	4
De 21 años	4	2	0	1	0	0	0	3
De 22 años	4	4	1	0	0	0	0	3
De 23 años	6	7	4	1	0	0	0	13
De 24 años	13	6	5	0	1	0	0	4
De 25 años	9	8	5	3	1	1	0	8
De 26 años	7	9	9	4	3	0	0	10
De 27 años	14	13	12	4	3	0	1	15
De 28 años	10	10	12	7	5	3	4	15
De 29 años	14	13	14	7	5	4	9	14
De 30 años	22	20	4	7	6	3	11	27
De 31 años	27	19	12	7	4	6	15	26
De 32 años	28	20	10	13	12	3	21	33
De 33 años	28	25	24	8	7	4	14	27
De 34 años	25	21	15	14	7	9	13	19
De 35 años	37	27	23	7	8	5	22	32
De 36 años	36	20	15	14	8	6	37	26
De 37 años	24	24	13	4	15	4	16	17
De 38 años	28	7	11	10	7	8	20	21
De 39 años	10	18	14	1	6	6	22	15
De 40 años	11	9	3	12	7	2	20	11
De 41 años	6	6	3	4	3	1	10	8
De 42 años	5	4	3	6	2	2	12	2
De 43 años	1	1	1	1	3	1	6	5
De 44 años	0	1	0	1	1	0	3	6
De 45 años	0	0	0	1	0	0	4	1
De 46 años	0	0	0	1	0	0	0	2
De 47 años	0	0	0	0	0	0	0	0
De 48 años	0	0	0	0	0	0	1	1
De 49 años	0	0	0	0	0	0	0	0
De 50 y más años	0	0	0	0	0	0	2	0
No consta	0	0	0	0	0	0	0	0

## 5.12. Nacimientos según profesión u ocupación principal de los padres

Mujeres	TOTAL	Hombres						
		1	2	3	4	5	6	7
<b>TOTAL</b>	<b>8.343</b>	<b>122</b>	<b>339</b>	<b>789</b>	<b>610</b>	<b>503</b>	<b>762</b>	<b>140</b>
1 Fuerzas armadas	19	13	0	0	0	1	1	0
2 Dirección de las empresas y de las administraciones públicas	204	3	68	32	17	18	18	2
3 Técnicos y profesionales científicos e intelectuales	769	8	51	394	71	31	45	6
4 Técnicos y profesionales del apoyo	528	2	34	60	159	37	33	8
5 Empleados de tipo administrativo	1.421	28	96	158	161	244	89	15
6 Trabajadores de los servicios de restauración, personales, protección y vendedores	1.496	26	23	50	77	63	337	22
7 Trabajadores cualificados en la agricultura y la pesca	63	1	1	0	1	2	4	22
8 Artesanos y trabajadores de las industrias manufactureras, la construcción y la minería	77	1	4	3	0	6	1	3
9 Operadores de instalaciones y maquinaria y montadores	34	0	1	5	1	1	4	0
10 Trabajadores no cualificados	389	2	7	10	12	13	24	4
11 Estudiantes	92	0	0	7	4	3	3	2
12 Personas que realizan o comparten las tareas del hogar	1.632	19	45	49	76	46	133	38
13 Jubilados/pensionistas/rentistas	23	0	0	0	2	2	1	0
14 Sin clasificar	1.596	19	9	21	29	36	69	18

(continuación)

.../...

Mujeres	TOTAL	Hombres						
		8	9	10	11	12	13	14
<b>TOTAL</b>	<b>1.265</b>	<b>906</b>	<b>505</b>	<b>14</b>	<b>32</b>	<b>64</b>	<b>2.292</b>	
1 Fuerzas armadas	0	2	0	0	0	0	2	
2 Dirección de las empresas y de las administraciones públicas	17	10	1	0	0	1	17	
3 Técnicos y profesionales científicos e intelectuales	39	33	12	2	0	4	73	
4 Técnicos y profesionales del apoyo	59	51	20	1	1	2	61	
5 Empleados de tipo administrativo	180	178	50	0	1	8	213	
6 Trabajadores de los servicios de restauración, personales, protección y vendedores	316	244	60	0	6	8	264	
7 Trabajadores cualificados en la agricultura y la pesca	13	4	2	0	0	0	13	
8 Artesanos y trabajadores de las industrias manufactureras, la construcción y la minería	35	7	4	0	0	0	13	
9 Operadores de instalaciones y maquinaria y montadores	1	16	1	0	0	1	3	
10 Trabajadores no cualificados	63	51	110	0	1	4	88	
11 Estudiantes	22	5	6	3	0	1	36	
12 Personas que realizan o comparten las tareas del hogar	368	200	181	6	21	22	428	
13 Jubilados/pensionistas/rentistas	2	2	2	0	0	3	9	
14 Sin clasificar	150	103	56	2	2	10	1.072	

Gráfico nº 15

### Nacimientos según profesión u ocupación principal de los padres

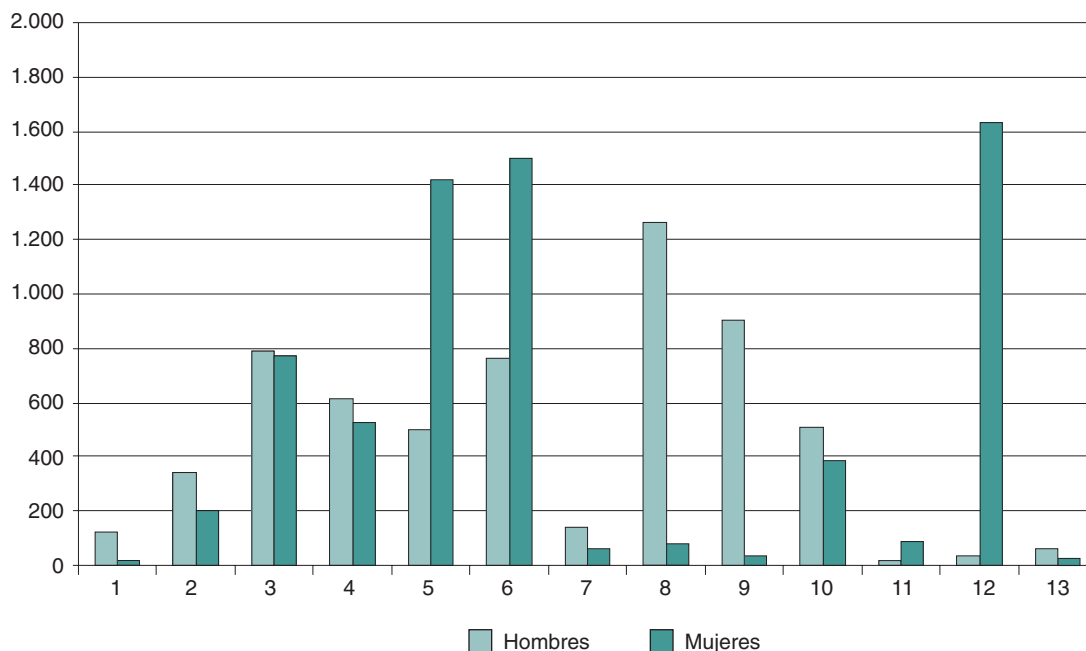

- |   |  |
|---|--|
| 1 Fuerzas armadas.  | 8 Artesanos y trabajadores de las industrias manufactureras, la construcción y la minería. |
| 2 Dirección de las empresas y de las administraciones públicas.                       | 9 Operadores de instalaciones y maquinaria y montadores.                                   |
| 3 Técnicos y profesionales científicos e intelectuales.                               | 10 Trabajadores no cualificados.   |
| 4 Técnicos y profesionales del apoyo.   | 11 Estudiantes.  |
| 5 Empleados de tipo administrativo.   | 12 Personas que realizan o comparten las tareas del hogar.                                 |
| 6 Trabajadores de los servicios de restauración, personales, protección y vendedores. | 13 Jubilados/pensionistas/rentistas.   |
| 7 Trabajadores cualificados en la agricultura y la pesca.                             | 14 Sin clasificar.   |

### 5.12.1. Nacimientos según profesión u ocupación principal de los padres por estado civil de la madre. Madres casadas

Mujeres	TOTAL	Hombres						
		1	2	3	4	5	6	7
<b>TOTAL</b>	<b>5.855</b>	<b>95</b>	<b>283</b>	<b>651</b>	<b>502</b>	<b>419</b>	<b>530</b>	<b>99</b>
1 Fuerzas armadas	10	6	0	0	0	0	1	0
2 Dirección de las empresas y de las administraciones públicas	177	3	62	28	13	18	16	2
3 Técnicos y profesionales científicos e intelectuales	617	8	43	323	57	25	35	6
4 Técnicos y profesionales del apoyo	416	2	29	53	133	29	30	5
5 Empleados de tipo administrativo	1.161	25	78	133	144	216	69	10
6 Trabajadores de los servicios de restauración, personales, protección y vendedores	1.006	20	16	36	59	44	223	18
7 Trabajadores cualificados en la agricultura y la pesca	49	1	1	0	1	0	4	18
8 Artesanos y trabajadores de las industrias manufactureras, la construcción y la minería	50	1	3	1	0	6	1	1
9 Operadores de instalaciones y maquinaria y montadores	20	0	1	3	1	1	3	0
10 Trabajadores no cualificados	245	2	6	8	9	6	18	2
11 Estudiantes	34	0	0	7	0	2	1	1
12 Personas que realizan o comparten las tareas del hogar	1.004	14	36	42	60	39	87	25
13 Jubilados/pensionistas/rentistas	7	0	0	0	2	1	0	0
14 Sin clasificar	1.059	13	8	17	23	32	42	11

(continuación)

Mujeres	TOTAL	Hombres						
		8	9	10	11	12	13	14
<b>TOTAL</b>	<b>827</b>	<b>623</b>	<b>306</b>	<b>4</b>	<b>12</b>	<b>37</b>	<b>1.467</b>	
1 Fuerzas armadas	0	2	0	0	0	0	1	
2 Dirección de las empresas y de las administraciones públicas	11	7	1	0	0	1	15	
3 Técnicos y profesionales científicos e intelectuales	25	26	8	0	0	4	57	
4 Técnicos y profesionales del apoyo	41	36	17	1	0	2	38	
5 Empleados de tipo administrativo	132	136	39	0	0	7	172	
6 Trabajadores de los servicios de restauración, personales, protección y vendedores	204	178	38	0	5	1	164	
7 Trabajadores cualificados en la agricultura y la pesca	10	4	2	0	0	0	8	
8 Artesanos y trabajadores de las industrias manufactureras, la construcción y la minería	20	5	1	0	0	0	11	
9 Operadores de instalaciones y maquinaria y montadores	0	10	0	0	0	0	1	
10 Trabajadores no cualificados	42	27	73	0	0	3	49	
11 Estudiantes	7	2	1	1	0	1	11	
12 Personas que realizan o comparten las tareas del hogar	238	123	90	1	6	13	230	
13 Jubilados/pensionistas/rentistas	2	1	1	0	0	0	0	
14 Sin clasificar	95	66	35	1	1	5	710	

### 5.12.2. Nacimientos según profesión u ocupación principal de los padres por estado civil de la madre. Madres no casadas

Mujeres	TOTAL	Hombres						
		1	2	3	4	5	6	7
<b>TOTAL</b>	<b>2.488</b>	<b>27</b>	<b>56</b>	<b>138</b>	<b>108</b>	<b>84</b>	<b>232</b>	<b>41</b>
1 Fuerzas armadas	9	7	0	0	0	1	0	0
2 Dirección de las empresas y de las administraciones públicas	27	0	6	4	4	0	2	0
3 Técnicos y profesionales científicos e intelectuales	152	0	8	71	14	6	10	0
4 Técnicos y profesionales del apoyo	112	0	5	7	26	8	3	3
5 Empleados de tipo administrativo	260	3	18	25	17	28	20	5
6 Trabajadores de los servicios de restauración, personales, protección y vendedores	490	6	7	14	18	19	114	4
7 Trabajadores cualificados en la agricultura y la pesca	14	0	0	0	0	2	0	4
8 Artesanos y trabajadores de las industrias manufactureras, la construcción y la minería	27	0	1	2	0	0	0	2
9 Operadores de instalaciones y maquinaria y montadores	14	0	0	2	0	0	1	0
10 Trabajadores no cualificados	144	0	1	2	3	7	6	2
11 Estudiantes	58	0	0	0	4	1	2	1
12 Personas que realizan o comparten las tareas del hogar	628	5	9	7	16	7	46	13
13 Jubilados/pensionistas/rentistas	16	0	0	0	0	1	1	0
14 Sin clasificar	537	6	1	4	6	4	27	7

(continuación)

Mujeres	TOTAL	Hombres						
		8	9	10	11	12	13	14
<b>TOTAL</b>	<b>438</b>	<b>283</b>	<b>199</b>	<b>10</b>	<b>20</b>	<b>27</b>	<b>825</b>	
1 Fuerzas armadas	0	0	0	0	0	0	1	
2 Dirección de las empresas y de las administraciones públicas	6	3	0	0	0	0	2	
3 Técnicos y profesionales científicos e intelectuales	14	7	4	2	0	0	16	
4 Técnicos y profesionales del apoyo	18	15	3	0	1	0	23	
5 Empleados de tipo administrativo	48	42	11	0	1	1	41	
6 Trabajadores de los servicios de restauración, personales, protección y vendedores	112	66	22	0	1	7	100	
7 Trabajadores cualificados en la agricultura y la pesca	3	0	0	0	0	0	5	
8 Artesanos y trabajadores de las industrias manufactureras, la construcción y la minería	15	2	3	0	0	0	2	
9 Operadores de instalaciones y maquinaria y montadores	1	6	1	0	0	1	2	
10 Trabajadores no cualificados	21	24	37	0	1	1	39	
11 Estudiantes	15	3	5	2	0	0	25	
12 Personas que realizan o comparten las tareas del hogar	130	77	91	5	15	9	198	
13 Jubilados/pensionistas/rentistas	0	1	1	0	0	3	9	
14 Sin clasificar	55	37	21	1	1	5	362	

### 5.13. Tasa bruta de natalidad

#### 5.13.1. Nacimientos y tasas brutas de natalidad según sexo y comarca

Comarca	Ambos sexos		Hombres		Mujeres	
	Núm.	%	Núm.	%	Núm.	%
<b>TOTAL</b>	<b>8.343</b>	<b>7,72</b>	<b>4.201</b>	<b>8,11</b>	<b>4.142</b>	<b>7,37</b>
<b>ASTURIAS</b>	<b>8.187</b>	<b>7,58</b>	<b>4.123</b>	<b>7,95</b>	<b>4.064</b>	<b>7,23</b>
Eo-Navia	277	5,44	141	5,66	136	5,22
Narcea	170	5,43	91	5,74	79	5,12
Avilés	1.203	7,66	613	8,06	590	7,28
Oviedo	2.802	8,39	1.422	8,96	1.380	7,88
Gijón	2.429	8,07	1.201	8,39	1.228	7,77
Caudal	391	5,55	182	5,37	209	5,72
Nalón	549	6,74	289	7,38	260	6,14
Oriente	366	6,79	184	6,92	182	6,66
Otras CC AA	147	0,14	72	0,14	75	0,13
Extranjero	3	0,00	3	0,01	0	0,00
No consta	6	0,01	3	0,01	3	0,01

**Gráfico nº 16**  
**Tasa bruta de natalidad por comarcas**

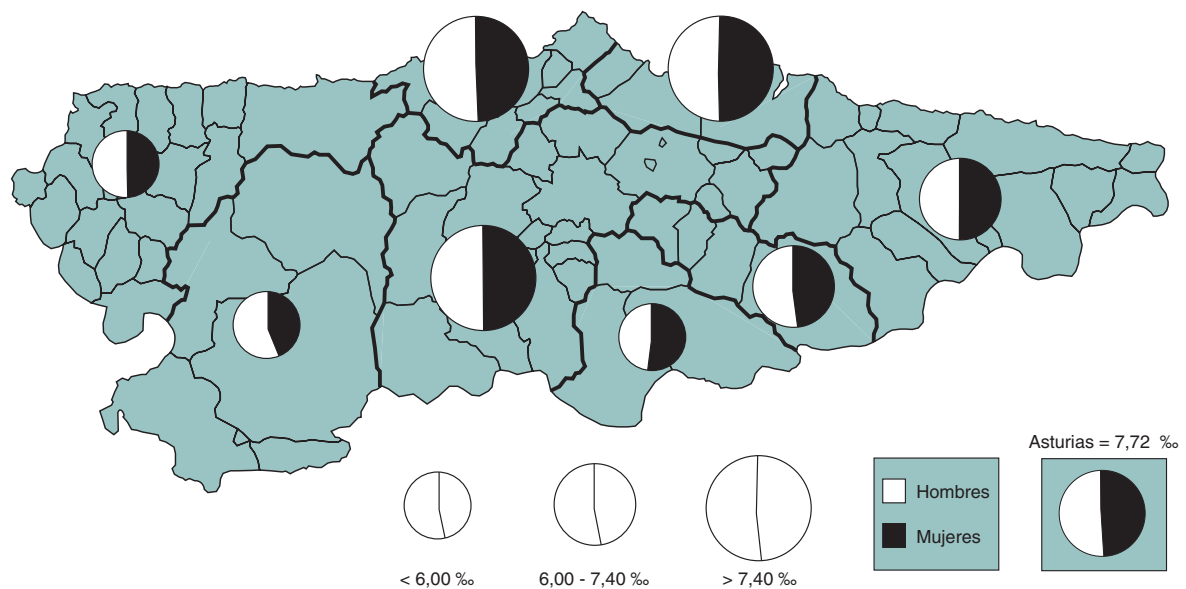

### 5.13. Tasa bruta de natalidad

#### 5.13.2. Nacimientos y tasas brutas de natalidad según sexo y concejo

Concejo	Ambos sexos		Hombres		Mujeres	
	Núm.	%	Núm.	%	Núm.	%
<b>TOTAL</b>	<b>8.343</b>	<b>7,72</b>	<b>4.201</b>	<b>8,11</b>	<b>4.142</b>	<b>7,37</b>
<b>ASTURIAS</b>	<b>8.187</b>	<b>7,58</b>	<b>4.123</b>	<b>7,95</b>	<b>4.064</b>	<b>7,23</b>
1 Allande	5	2,37	2	1,85	3	2,92
2 Aller	59	4,55	30	4,70	29	4,40
3 Amieva	0	0,00	0	0,00	0	0,00
4 Avilés	718	8,60	355	8,87	363	8,35
5 Belmonte de Miranda	4	2,16	1	1,05	3	3,33
6 Bimenes	18	9,44	5	5,52	13	12,99
7 Boal	3	1,47	1	0,99	2	1,94
8 Cabrales	12	5,37	8	7,04	4	3,65
9 Cabranes	6	5,40	3	5,26	3	5,55
10 Candamo	7	3,16	4	3,68	3	2,65
11 Cangas del Narcea	101	6,83	59	7,97	42	5,68
12 Cangas de Onís	71	10,55	34	10,22	37	10,87
13 Caravia	2	3,50	1	3,51	1	3,48
14 Carreño	95	8,77	54	10,22	41	7,39
15 Caso	4	2,09	2	1,94	2	2,27
16 Castrillón	187	8,19	91	8,15	96	8,22
17 Castropol	19	4,87	12	6,43	7	3,44
18 Coaña	17	4,92	8	4,73	9	5,09
19 Colunga	16	4,07	7	3,62	9	4,51
20 Corvera de Asturias	127	8,05	74	9,55	53	6,59
21 Cudillero	28	4,78	17	5,89	11	3,71
22 Degaña	6	4,72	2	2,95	4	6,75
23 Franco, El	26	6,38	13	6,42	13	6,34
24 Gijón	2.224	8,07	1.090	8,34	1.134	7,82
25 Gozón	48	4,48	29	5,52	19	3,47
26 Grado	75	6,80	38	7,11	37	6,52
27 Grandas de Salime	4	3,63	3	5,30	1	1,87
28 Ibias	6	3,46	5	5,35	1	1,25
29 Illano	0	0,00	0	0,00	0	0,00
30 Illas	3	2,94	1	1,88	2	4,10
31 Langreo	307	6,72	164	7,57	143	5,96
32 Laviana	115	8,07	59	8,56	56	7,61
33 Lena	78	6,02	36	5,73	42	6,30
34 Valdés	81	5,91	39	5,82	42	5,99
35 Llanera	125	9,26	65	9,76	60	8,77
36 Llanes	116	8,34	58	8,53	58	8,15
37 Mieres	254	5,71	116	5,47	138	5,93
38 Morcín	21	7,09	12	8,11	9	6,07
39 Muros de Nalón	9	4,54	5	5,46	4	3,75
40 Nava	34	6,13	15	5,48	19	6,77
41 Navia	62	6,80	31	7,04	31	6,58
42 Noreña	64	12,10	44	17,24	20	7,31
43 Onís	5	6,13	3	7,09	2	5,10
44 Oviedo	1.953	8,85	986	9,57	967	8,22
45 Parres	44	7,58	23	8,04	21	7,14
46 Peñamellera Alta	3	4,67	2	6,19	1	3,13
47 Peñamellera Baja	8	5,67	5	7,04	3	4,29
48 Pesoz	0	0,00	0	0,00	0	0,00
49 Piloña	32	3,92	10	2,49	22	5,32
50 Ponga	3	4,42	1	2,47	2	7,33
51 Pravia	52	5,69	26	5,86	26	5,53
52 Proaza	0	0,00	0	0,00	0	0,00
53 Quiros	3	2,11	2	2,58	1	1,54
54 Regueras, Las	11	5,37	2	1,96	9	8,76
55 Ribadedeva	10	5,33	5	5,48	5	5,19
56 Ribadesella	44	6,99	27	9,02	17	5,15
57 Ribera de Arriba	16	8,01	8	7,94	8	8,09
58 Riosa	7	3,09	3	2,62	4	3,57
59 Salas	25	4,16	12	4,06	13	4,27
60 San M. del Rey Aurelio	120	6,38	63	6,92	57	5,87
61 San Martín de Oscos	4	8,66	4	17,02	0	0,00
62 Santa Eulalia de Oscos	2	3,79	1	3,75	1	3,83
63 San Tirso de Abres	4	7,09	2	7,14	2	7,04
64 Santo Adriano	0	0,00	0	0,00	0	0,00
65 Sariego	15	11,34	7	10,94	8	11,71
66 Siero	408	8,12	212	8,66	196	7,61
67 Sobrescobio	3	3,44	1	2,18	2	4,85
68 Somiedo	7	4,77	4	4,93	3	4,58
69 Soto del Barco	24	5,91	11	5,53	13	6,28
70 Tapia de Casariego	21	4,97	7	3,44	14	6,40
71 Taramundi	0	0,00	0	0,00	0	0,00
72 Teverga	10	5,14	3	2,94	7	7,57
73 Tineo	52	4,57	23	4,00	29	5,16
74 Vegadeo	26	6,06	15	7,18	11	5,00
75 Villanueva de Oscos	1	2,48	1	4,98	0	0,00
76 Villaviciosa	110	7,51	57	7,93	53	7,11
77 Villayón	7	4,32	4	4,94	3	3,70
78 Yernes y Tameza	0	0,00	0	0,00	0	0,00
Otras CC AA	147	0,14	72	0,14	75	0,13
Extranjero	3	0,00	3	0,01	0	0,00
No consta	6	0,01	3	0,01	3	0,01

### 5.13.3. Tasa bruta de natalidad

Concejos en orden decreciente			
<b>TOTAL</b>			<b>7,72</b>
<b>ASTURIAS</b>			<b>7,58</b>
(1) 42 Noreña	12,10	(40) 55 Ribadedeva	5,33
(2) 65 Sariego	11,34	(41) 72 Teverga	5,14
(3) 12 Cangas de Onís	10,55	(42) 70 Tapia de Casariego	4,97
(4) 6 Bimenes	9,44	(43) 18 Coaña	4,92
(5) 35 Llanera	9,26	(44) 17 Castropol	4,87
(6) 44 Oviedo	8,85	(45) 21 Cudillero	4,78
(7) 14 Carreño	8,77	(46) 68 Somiedo	4,77
(8) 61 San Martín de Oscos	8,66	(47) 22 Degaña	4,72
(9) 4 Avilés	8,60	(48) 46 Peñamellera Alta	4,67
(10) 36 Llanes	8,34	(49) 73 Tineo	4,57
(11) 16 Castrillón	8,19	(50) 2 Aller	4,55
(12) 66 Siero	8,12	(51) 39 Muros de Nalón	4,54
(13) 24 Gijón	8,07	(52) 25 Gozón	4,48
(14) 32 Laviana	8,07	(53) 50 Ponga	4,42
(15) 20 Corvera de Asturias	8,05	(54) 77 Villayón	4,32
(16) 57 Ribera de Arriba	8,01	(55) 59 Salas	4,16
(17) 45 Parres	7,58	(56) 19 Colunga	4,07
(18) 76 Villaviciosa	7,51	(57) 49 Piloña	3,92
(19) 38 Morcín	7,09	(58) 62 Santa Eulalia de Oscos	3,79
(20) 63 San Tirso de Abres	7,09	(59) 27 Grandas de Salime	3,63
(21) 56 Ribadesella	6,99	(60) 13 Caravia	3,50
(22) 11 Cangas del Narcea	6,83	(61) 28 Ibias	3,46
(23) 26 Grado	6,80	(62) 67 Sobrescobio	3,44
(24) 41 Navia	6,80	(63) 10 Candamo	3,16
(25) 31 Langreo	6,72	(64) 58 Fiosa	3,09
(26) 23 Franco, El	6,38	(65) 30 Illas	2,94
(27) 60 San Martín del Rey Aurelio	6,38	(66) 75 Villanueva de Oscos	2,48
(28) 40 Nava	6,13	(67) 1 Allande	2,37
(29) 43 Onís	6,13	(68) 5 Belmonte de Miranda	2,16
(30) 74 Vegadeo	6,06	(69) 53 Quirós	2,11
(31) 33 Lena	6,02	(70) 15 Caso	2,09
(32) 34 Valdés	5,91	(71) 7 Boal	1,47
(33) 69 Soto del Barco	5,91	(72) 3 Amieva	0,00
(34) 37 Mieres	5,71	(73) 29 Illano	0,00
(35) 51 Pravia	5,69	(74) 48 Pesoz	0,00
(36) 47 Peñamellera Baja	5,67	(75) 52 Proaza	0,00
(37) 9 Cabranes	5,40	(76) 64 Santo Adriano	0,00
(38) 8 Cabrales	5,37	(77) 71 Taramundi	0,00
(39) 54 Regueras, Las	5,37	(78) 78 Yernes y Tameza	0,00
Otras CC AA			0,14
Extranjero			0,00
No consta			0,01

**Gráfico nº 17**  
**Tasa bruta de natalidad**

