

## **2 - Movimiento natural de la población y crecimiento vegetativo**



## 2.1. Movimiento natural de la población según mes

| Mes          | Nacidos vivos | Defunciones   | Crecimiento vegetativo | (*) Matrimonios |
|--------------|---------------|---------------|------------------------|-----------------|
| <b>TOTAL</b> | <b>8.343</b>  | <b>12.704</b> | <b>-4.361</b>          | <b>5.286</b>    |
| Enero        | 636           | 1.228         | -592                   | 132             |
| Febrero      | 607           | 1.138         | -531                   | 174             |
| Marzo        | 733           | 1.136         | -403                   | 234             |
| Abril        | 684           | 1.040         | -356                   | 326             |
| Mayo         | 747           | 987           | -240                   | 660             |
| Junio        | 694           | 930           | -236                   | 610             |
| Julio        | 743           | 1.035         | -292                   | 643             |
| Agosto       | 715           | 965           | -250                   | 687             |
| Septiembre   | 707           | 898           | -191                   | 750             |
| Octubre      | 705           | 1.018         | -313                   | 561             |
| Noviembre    | 659           | 1.076         | -417                   | 277             |
| Diciembre    | 713           | 1.253         | -540                   | 232             |

(\*) Para la comparación estadística de las series históricas, en los matrimonios sólo se incluyen las bodas entre personas de distinto sexo  
En el capítulo 6.9. se recogen las bodas entre personas del mismo sexo como contempla la Ley 13/2005 (1-7-2005)

**Gráfico nº 2**  
**Movimiento mensual del saldo vegetativo**

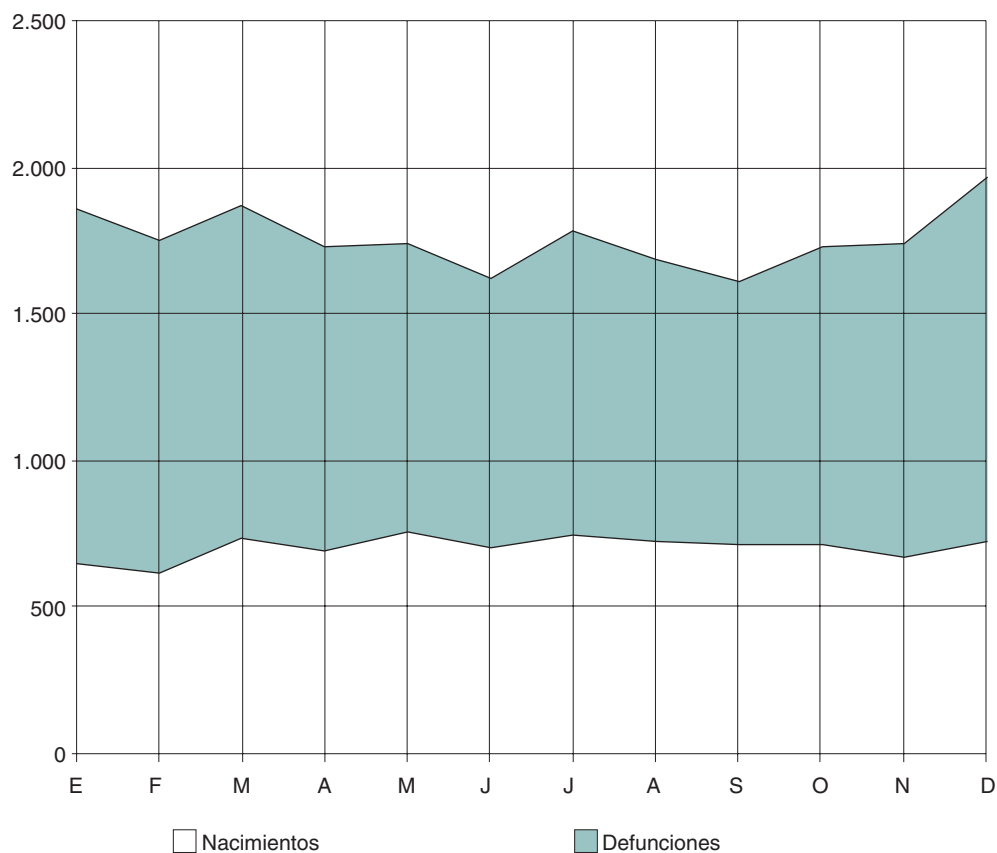

### 2.1.1. Movimiento natural de la población según comarca de residencia

| Comarca         | Nacidos vivos | Muertes fetales tardías | Defunciones   | Crecimiento vegetativo |              | Matrimonios  |
|-----------------|---------------|-------------------------|---------------|------------------------|--------------|--------------|
|                 |               |                         |               | Núm.                   | ‰            |              |
| <b>TOTAL</b>    | <b>8.343</b>  | <b>44</b>               | <b>12.704</b> | <b>-4.361</b>          | <b>-4,04</b> | <b>5.286</b> |
| <b>ASTURIAS</b> | <b>8.187</b>  | <b>44</b>               | <b>12.506</b> | <b>-4.319</b>          | <b>-5,67</b> | <b>4.577</b> |
| Eo-Navia        | 277           | 4                       | 699           | -422                   | -8,28        | 142          |
| Narcea          | 170           | 1                       | 431           | -261                   | -8,34        | 63           |
| Avilés          | 1.203         | 5                       | 1.732         | -529                   | -3,37        | 658          |
| Oviedo          | 2.802         | 14                      | 3.464         | -662                   | -1,98        | 1.583        |
| Gijón           | 2.429         | 14                      | 3.420         | -991                   | -3,29        | 1.375        |
| Caudal          | 391           | 1                       | 962           | -571                   | -8,11        | 250          |
| Nalón           | 549           | 3                       | 989           | -440                   | -5,40        | 329          |
| Oriente         | 366           | 2                       | 809           | -443                   | -8,22        | 177          |
| Otras CC AA     | 147           | 0                       | 188           | -41                    | -0,04        | 708          |
| Extranjero      | 3             | 0                       | 9             | -6                     | -0,01        | 1            |
| No consta       | 6             | 0                       | 1             | 5                      | 0,00         | 0            |

**Gráfico nº 3**  
**Saldo vegetativo por comarcas**

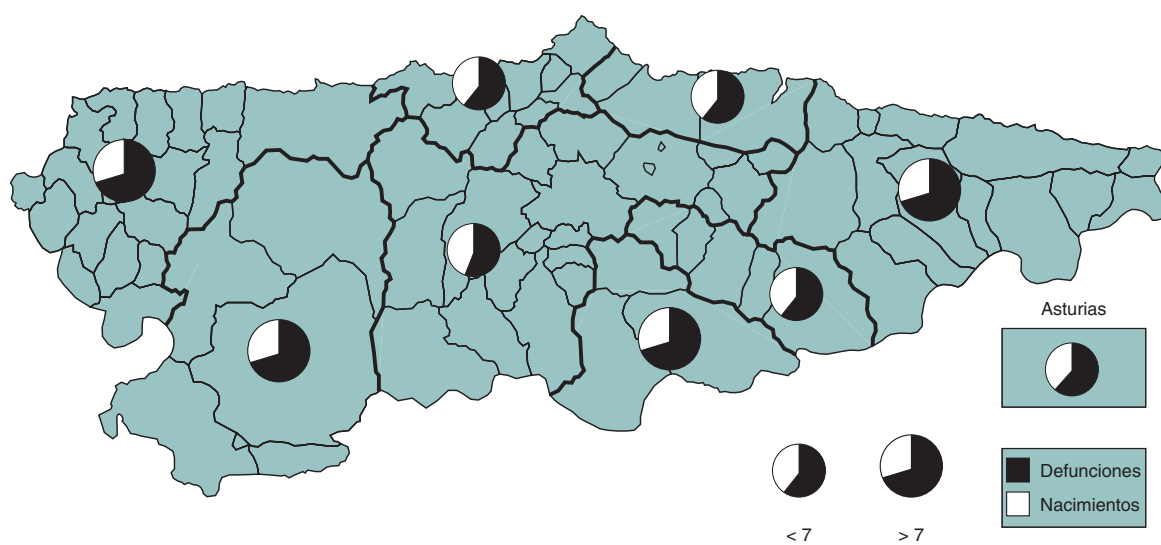

## 2.1.2. Movimiento natural de la población según concejo de residencia

| Concejo de residencia     | Nacidos vivos | Muertes fatales tardías | Defunciones   | Crecimiento vegetativo | Matrimonios  |
|---------------------------|---------------|-------------------------|---------------|------------------------|--------------|
| <b>TOTAL</b>              | <b>8.343</b>  | <b>44</b>               | <b>12.704</b> | <b>-4.361</b>          | <b>5.286</b> |
| <b>ASTURIAS</b>           | <b>8.187</b>  | <b>44</b>               | <b>12.506</b> | <b>-4.319</b>          | <b>4.577</b> |
| 1 Allande                 | 5             | 0                       | 35            | -30                    | 4            |
| 2 Aller                   | 59            | 0                       | 197           | -138                   | 39           |
| 3 Amieva                  | 0             | 0                       | 17            | -17                    | 1            |
| 4 Avilés                  | 718           | 3                       | 881           | -163                   | 358          |
| 5 Belmonte de Miranda     | 4             | 0                       | 46            | -42                    | 1            |
| 6 Bimenes                 | 18            | 0                       | 32            | -14                    | 5            |
| 7 Boal                    | 3             | 0                       | 42            | -39                    | 0            |
| 8 Cabrales                | 12            | 1                       | 26            | -14                    | 10           |
| 9 Cabranes                | 6             | 0                       | 22            | -16                    | 3            |
| 10 Candamo                | 7             | 0                       | 43            | -36                    | 4            |
| 11 Cangas del Narcea      | 101           | 0                       | 218           | -117                   | 31           |
| 12 Cangas de Onís         | 71            | 0                       | 97            | -26                    | 21           |
| 13 Caravia                | 2             | 0                       | 10            | -8                     | 2            |
| 14 Carreño                | 95            | 1                       | 124           | -29                    | 52           |
| 15 Caso                   | 4             | 0                       | 30            | -26                    | 3            |
| 16 Castrillón             | 187           | 0                       | 203           | -16                    | 104          |
| 17 Castropol              | 19            | 0                       | 49            | -30                    | 6            |
| 18 Coaña                  | 17            | 0                       | 41            | -24                    | 10           |
| 19 Colunga                | 16            | 0                       | 69            | -53                    | 6            |
| 20 Corvera de Asturias    | 127           | 1                       | 146           | -19                    | 66           |
| 21 Cudillero              | 28            | 0                       | 88            | -60                    | 15           |
| 22 Degaña                 | 6             | 0                       | 14            | -8                     | 3            |
| 23 Franco, El             | 26            | 0                       | 49            | -23                    | 9            |
| 24 Gijón                  | 2.224         | 13                      | 3.088         | -864                   | 1.255        |
| 25 Gozón                  | 48            | 0                       | 132           | -84                    | 49           |
| 26 Grado                  | 75            | 1                       | 165           | -90                    | 46           |
| 27 Grandas de Salime      | 4             | 0                       | 20            | -16                    | 0            |
| 28 Ibias                  | 6             | 0                       | 18            | -12                    | 1            |
| 29 Illano                 | 0             | 0                       | 6             | -6                     | 0            |
| 30 Illas                  | 3             | 0                       | 18            | -15                    | 2            |
| 31 Langreo                | 307           | 2                       | 552           | -245                   | 189          |
| 32 Laviana                | 115           | 0                       | 144           | -29                    | 67           |
| 33 Lena                   | 78            | 0                       | 171           | -93                    | 59           |
| 34 Valdés                 | 81            | 3                       | 215           | -134                   | 56           |
| 35 Llanera                | 125           | 1                       | 128           | -3                     | 50           |
| 36 Llanes                 | 116           | 1                       | 221           | -105                   | 46           |
| 37 Mieres                 | 254           | 1                       | 594           | -340                   | 152          |
| 38 Morcín                 | 21            | 0                       | 32            | -11                    | 13           |
| 39 Muros de Nalón         | 9             | 0                       | 33            | -24                    | 10           |
| 40 Nava                   | 34            | 1                       | 80            | -46                    | 20           |
| 41 Navia                  | 62            | 0                       | 98            | -36                    | 28           |
| 42 Noreña                 | 64            | 0                       | 58            | 6                      | 41           |
| 43 Onís                   | 5             | 0                       | 13            | -8                     | 2            |
| 44 Oviedo                 | 1.953         | 11                      | 2.087         | -134                   | 1.126        |
| 45 Parres                 | 44            | 0                       | 88            | -44                    | 22           |
| 46 Peñamellera Alta       | 3             | 0                       | 19            | -16                    | 0            |
| 47 Peñamellera Baja       | 8             | 0                       | 9             | -1                     | 1            |
| 48 Pesoz                  | 0             | 0                       | 3             | -3                     | 0            |
| 49 Piloña                 | 32            | 0                       | 132           | -100                   | 31           |
| 50 Ponga                  | 3             | 0                       | 14            | -11                    | 2            |
| 51 Pravia                 | 52            | 0                       | 128           | -76                    | 39           |
| 52 Proaza                 | 0             | 0                       | 12            | -12                    | 1            |
| 53 Quirós                 | 3             | 0                       | 17            | -14                    | 2            |
| 54 Regueras, Las          | 11            | 0                       | 35            | -24                    | 3            |
| 55 Ribadedeva             | 10            | 0                       | 28            | -18                    | 10           |
| 56 Ribadesella            | 44            | 0                       | 66            | -22                    | 23           |
| 57 Ribera de Arriba       | 16            | 0                       | 21            | -5                     | 7            |
| 58 Riosa                  | 7             | 0                       | 32            | -25                    | 5            |
| 59 Salas                  | 25            | 0                       | 106           | -81                    | 18           |
| 60 San M. del Rey Aurelio | 120           | 1                       | 245           | -125                   | 69           |
| 61 San Martín de Oscos    | 4             | 0                       | 9             | -5                     | 5            |
| 62 Santa Eulalia de Oscos | 2             | 0                       | 6             | -4                     | 1            |
| 63 San Tirso de Abres     | 4             | 0                       | 10            | -6                     | 0            |
| 64 Santo Adriano          | 0             | 0                       | 10            | -10                    | 0            |
| 65 Sariego                | 15            | 0                       | 26            | -11                    | 5            |
| 66 Siero                  | 408           | 0                       | 501           | -93                    | 232          |
| 67 Sobrescobio            | 3             | 0                       | 18            | -15                    | 1            |
| 68 Somiedo                | 7             | 0                       | 21            | -14                    | 0            |
| 69 Soto del Barco         | 24            | 1                       | 60            | -36                    | 11           |
| 70 Tapia de Casariego     | 21            | 1                       | 57            | -36                    | 14           |
| 71 Taramundi              | 0             | 0                       | 10            | -10                    | 2            |
| 72 Tevera                 | 10            | 0                       | 29            | -19                    | 5            |
| 73 Tineo                  | 52            | 1                       | 146           | -94                    | 24           |
| 74 Vegadeo                | 26            | 0                       | 53            | -27                    | 8            |
| 75 Villanueva de Oscos    | 1             | 0                       | 6             | -5                     | 0            |
| 76 Villaviciosa           | 110           | 0                       | 208           | -98                    | 68           |
| 77 Villayón               | 7             | 0                       | 25            | -18                    | 3            |
| 78 Yernes y Tameza        | 0             | 0                       | 4             | -4                     | 0            |
| Otras CC AA               | 147           | 0                       | 188           | -41                    | 708          |
| Extranjero                | 3             | 0                       | 9             | -6                     | 1            |
| No consta                 | 6             | 0                       | 1             | 5                      | 0            |

### 2.1.3. Tasa de crecimiento vegetativo

| Concejales en orden decreciente    |       |                             |              |
|------------------------------------|-------|-----------------------------|--------------|
| <b>TOTAL</b>                       |       |                             | <b>-4,04</b> |
| <b>ASTURIAS</b>                    |       |                             | <b>-4,00</b> |
| (1) 42 Noreña                      | 1,44  | (40) 70 Tapia de Casariego  | -8,56        |
| (2) 35 Llanera                     | -0,14 | (41) 69 Soto del Barco      | -8,90        |
| (3) 44 Oviedo                      | -0,44 | (42) 68 Somiedo             | -9,63        |
| (4) 16 Castrillón                  | -0,67 | (43) 55 Ribadedeva          | -9,63        |
| (5) 47 Peñamellera Baja            | -0,75 | (44) 72 Tevera              | -9,70        |
| (6) 20 Corvera de Asturias         | -1,17 | (45) 43 Onís                | -9,76        |
| (7) 66 Siero                       | -1,73 | (46) 53 Quirós              | -9,79        |
| (8) 4 Avilés                       | -1,93 | (47) 34 Valdés              | -9,82        |
| (9) 32 Laviana                     | -2,07 | (48) 21 Cudillero           | -10,28       |
| (10) 57 Ribera de Arriba           | -2,52 | (49) 2 Aller                | -10,72       |
| (11) 14 Carreño                    | -2,68 | (50) 63 San Tirso de Abres  | -10,79       |
| (12) 24 Gijón                      | -3,13 | (51) 61 San Martín de Oscos | -10,95       |
| (13) 56 Ribadesella                | -3,48 | (52) 58 Riosa               | -11,09       |
| (14) 12 Cangas de Onís             | -3,65 | (53) 77 Villayón            | -11,20       |
| (15) 38 Morcín                     | -3,79 | (54) 54 Regueras, Las       | -11,65       |
| (16) 41 Navia                      | -3,89 | (55) 29 Illano              | -12,07       |
| (17) 31 Langreo                    | -5,37 | (56) 39 Muros de Nalón      | -12,13       |
| (18) 23 Franco, El                 | -5,55 | (57) 49 Piloña              | -12,29       |
| (19) 8 Cabrales                    | -6,25 | (58) 75 Villanueva de Oscos | -12,42       |
| (20) 22 Degaña                     | -6,37 | (59) 71 Taramundi           | -13,00       |
| (21) 74 Vegadeo                    | -6,37 | (60) 19 Colunga             | -13,46       |
| (22) 76 Villaviciosa               | -6,63 | (61) 59 Salas               | -13,54       |
| (23) 60 San Martín del Rey Aurelio | -6,75 | (62) 15 Caso                | -13,63       |
| (24) 18 Coaña                      | -6,96 | (63) 13 Caravia             | -14,02       |
| (25) 28 Ibias                      | -7,04 | (64) 1 Allande              | -14,31       |
| (26) 33 Lena                       | -7,20 | (65) 9 Cabranes             | -14,34       |
| (27) 36 Llanes                     | -7,37 | (66) 27 Grandas de Salime   | -14,55       |
| (28) 6 Bimenes                     | -7,45 | (67) 30 Illas               | -14,70       |
| (29) 45 Parres                     | -7,48 | (68) 52 Proaza              | -15,19       |
| (30) 37 Mieres                     | -7,72 | (69) 48 Pesoz               | -15,46       |
| (31) 17 Castropol                  | -7,72 | (70) 10 Candamo             | -16,25       |
| (32) 62 Santa Eulalia de Oscos     | -7,75 | (71) 50 Ponga               | -16,28       |
| (33) 25 Gozón                      | -7,84 | (72) 67 Sobrescobio         | -17,23       |
| (34) 11 Cangas del Narcea          | -8,06 | (73) 7 Boal                 | -19,16       |
| (35) 26 Grado                      | -8,11 | (74) 78 Yernes y Tameza     | -20,00       |
| (36) 40 Nava                       | -8,26 | (75) 3 Amieva               | -20,31       |
| (37) 51 Pravia                     | -8,31 | (76) 5 Belmonte de Miranda  | -22,68       |
| (38) 73 Tineo                      | -8,33 | (77) 46 Peñamellera Alta    | -25,08       |
| (39) 65 Sariego                    | -8,36 | (78) 64 Santo Adriano       | -37,31       |
| Otras CC AA                        |       |                             | -0,03        |
| Extranjero                         |       |                             | -0,01        |
| No consta                          |       |                             | 0,00         |

Gráfico nº 4  
Tasa de crecimiento vegetativo

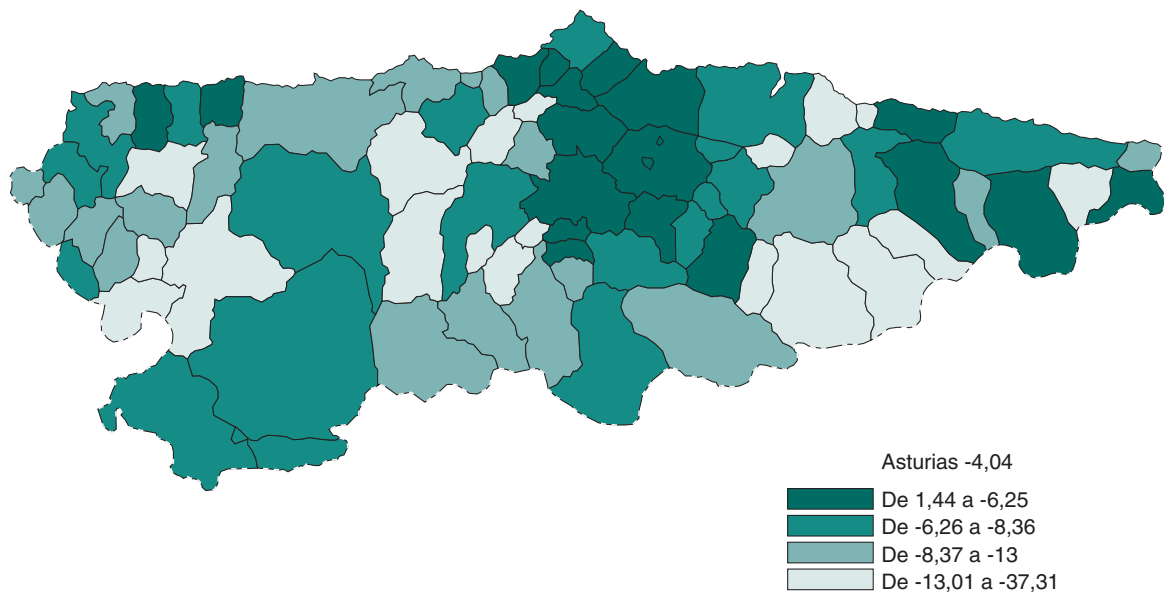

## 2.2. Resumen de los fenómenos demográficos según inscripción y mes

| Mes          | Nacidos vivos         |                           | Defunciones               |                       | Muertes fetales tardías | Matrimonios |
|--------------|-----------------------|---------------------------|---------------------------|-----------------------|-------------------------|-------------|
|              | Nacimientos inscritos | Muertos antes de 24 horas | Defunciones               |                       |                         |             |
|              |                       |                           | Muertos antes de 24 horas | Defunciones inscritas |                         |             |
| <b>TOTAL</b> | <b>8.333</b>          | <b>10</b>                 | <b>12.694</b>             | <b>44</b>             | <b>5.286</b>            |             |
| Enero        | 635                   | 1                         | 1227                      | 3                     | 132                     |             |
| Febrero      | 607                   | 0                         | 1.138                     | 0                     | 174                     |             |
| Marzo        | 732                   | 1                         | 1.135                     | 7                     | 234                     |             |
| Abril        | 683                   | 1                         | 1.039                     | 4                     | 326                     |             |
| Mayo         | 747                   | 0                         | 987                       | 1                     | 660                     |             |
| Junio        | 693                   | 1                         | 929                       | 4                     | 610                     |             |
| Julio        | 742                   | 1                         | 1.034                     | 2                     | 643                     |             |
| Agosto       | 714                   | 1                         | 964                       | 2                     | 687                     |             |
| Septiembre   | 706                   | 1                         | 897                       | 4                     | 750                     |             |
| Octubre      | 705                   | 0                         | 1.018                     | 3                     | 561                     |             |
| Noviembre    | 658                   | 1                         | 1.075                     | 6                     | 277                     |             |
| Diciembre    | 711                   | 2                         | 1.251                     | 8                     | 232                     |             |

### 2.2.1. Resumen de los fenómenos demográficos según comarca de inscripción

| Comarca de inscripción | Nacidos vivos         |                           | Defunciones               |                       | Muertes fetales tardías | Matrimonios |
|------------------------|-----------------------|---------------------------|---------------------------|-----------------------|-------------------------|-------------|
|                        | Nacimientos inscritos | Muertos antes de 24 horas | Defunciones               |                       |                         |             |
|                        |                       |                           | Muertos antes de 24 horas | Defunciones inscritas |                         |             |
| <b>ASTURIAS</b>        | <b>8.333</b>          | <b>10</b>                 | <b>12.694</b>             | <b>44</b>             | <b>5.286</b>            |             |
| Eo-Navia               | 282                   | 0                         | 646                       | 1                     | 225                     |             |
| Narcea                 | 168                   | 1                         | 369                       | 1                     | 97                      |             |
| Avilés                 | 1.209                 | 2                         | 1.590                     | 5                     | 753                     |             |
| Oviedo                 | 2.881                 | 5                         | 4.266                     | 19                    | 1.632                   |             |
| Gijón                  | 2.475                 | 2                         | 3.508                     | 15                    | 1.570                   |             |
| Caudal                 | 405                   | 0                         | 720                       | 1                     | 287                     |             |
| Nalón                  | 548                   | 0                         | 915                       | 1                     | 373                     |             |
| Oriente                | 365                   | 0                         | 680                       | 1                     | 349                     |             |

## 2.2.2. Resumen de los fenómenos demográficos según concejo de inscripción

| Concejo de inscripción    | Nacidos vivos         |                           | Defunciones               |                       | Muertes fetales tardías | Matrimonios |
|---------------------------|-----------------------|---------------------------|---------------------------|-----------------------|-------------------------|-------------|
|                           | Nacimientos inscritos | Muertos antes de 24 horas | Defunciones               |                       |                         |             |
|                           |                       |                           | Muertos antes de 24 horas | Defunciones inscritas |                         |             |
| <b>ASTURIAS</b>           | <b>8.333</b>          | <b>10</b>                 | <b>12.694</b>             | <b>44</b>             | <b>5.286</b>            |             |
| 1 Allande                 | 8                     | 0                         | 17                        | 0                     | 7                       |             |
| 2 Aller                   | 57                    | 0                         | 71                        | 0                     | 55                      |             |
| 3 Amieva                  | 0                     | 0                         | 9                         | 0                     | 5                       |             |
| 4 Avilés                  | 923                   | 2                         | 1.198                     | 5                     | 401                     |             |
| 5 Belmonte de Miranda     | 3                     | 0                         | 36                        | 0                     | 4                       |             |
| 6 Bimenes                 | 16                    | 0                         | 11                        | 0                     | 12                      |             |
| 7 Boal                    | 3                     | 0                         | 22                        | 0                     | 2                       |             |
| 8 Cabrales                | 13                    | 0                         | 13                        | 0                     | 13                      |             |
| 9 Cabranes                | 6                     | 0                         | 7                         | 0                     | 10                      |             |
| 10 Candamo                | 7                     | 0                         | 24                        | 0                     | 8                       |             |
| 11 Cangas del Narcea      | 96                    | 1                         | 251                       | 1                     | 54                      |             |
| 12 Cangas de Onís         | 68                    | 0                         | 52                        | 0                     | 77                      |             |
| 13 Caravia                | 1                     | 0                         | 4                         | 0                     | 4                       |             |
| 14 Carreño                | 73                    | 0                         | 98                        | 0                     | 68                      |             |
| 15 Caso                   | 4                     | 0                         | 22                        | 0                     | 10                      |             |
| 16 Castrillón             | 78                    | 0                         | 91                        | 0                     | 108                     |             |
| 17 Castropol              | 17                    | 0                         | 25                        | 0                     | 16                      |             |
| 18 Coaña                  | 35                    | 0                         | 270                       | 1                     | 11                      |             |
| 19 Colunga                | 14                    | 0                         | 43                        | 0                     | 25                      |             |
| 20 Corvera de Asturias    | 54                    | 0                         | 57                        | 0                     | 46                      |             |
| 21 Cudillero              | 23                    | 0                         | 41                        | 0                     | 27                      |             |
| 22 Degaña                 | 7                     | 0                         | 5                         | 0                     | 2                       |             |
| 23 Franco, El             | 24                    | 0                         | 23                        | 0                     | 14                      |             |
| 24 Gijón                  | 2.305                 | 2                         | 3.306                     | 15                    | 1.284                   |             |
| 25 Gozón                  | 43                    | 0                         | 63                        | 0                     | 63                      |             |
| 26 Grado                  | 71                    | 0                         | 77                        | 0                     | 54                      |             |
| 27 Grandas de Salime      | 4                     | 0                         | 15                        | 0                     | 1                       |             |
| 28 Ibias                  | 4                     | 0                         | 7                         | 0                     | 2                       |             |
| 29 Illano                 | 0                     | 0                         | 2                         | 0                     | 0                       |             |
| 30 Illas                  | 2                     | 0                         | 5                         | 0                     | 8                       |             |
| 31 Langreo                | 340                   | 0                         | 732                       | 1                     | 209                     |             |
| 32 Laviana                | 105                   | 0                         | 72                        | 0                     | 70                      |             |
| 33 Lena                   | 73                    | 0                         | 68                        | 0                     | 71                      |             |
| 34 Valdés                 | 81                    | 0                         | 126                       | 0                     | 74                      |             |
| 35 Llanera                | 72                    | 0                         | 82                        | 0                     | 80                      |             |
| 36 Llanes                 | 109                   | 0                         | 139                       | 0                     | 90                      |             |
| 37 Mieres                 | 275                   | 0                         | 581                       | 1                     | 161                     |             |
| 38 Morcín                 | 7                     | 0                         | 11                        | 0                     | 9                       |             |
| 39 Muros de Nalón         | 6                     | 0                         | 17                        | 0                     | 10                      |             |
| 40 Nava                   | 32                    | 0                         | 50                        | 0                     | 23                      |             |
| 41 Navia                  | 54                    | 0                         | 54                        | 0                     | 51                      |             |
| 42 Noreña                 | 45                    | 0                         | 29                        | 0                     | 35                      |             |
| 43 Onís                   | 5                     | 0                         | 4                         | 0                     | 3                       |             |
| 44 Oviedo                 | 2.341                 | 5                         | 3.526                     | 19                    | 1.072                   |             |
| 45 Parres                 | 57                    | 0                         | 281                       | 1                     | 22                      |             |
| 46 Peñamellera Alta       | 4                     | 0                         | 11                        | 0                     | 2                       |             |
| 47 Peñamellera Baja       | 8                     | 0                         | 8                         | 0                     | 8                       |             |
| 48 Pesoz                  | 0                     | 0                         | 3                         | 0                     | 1                       |             |
| 49 Piloña                 | 31                    | 0                         | 65                        | 0                     | 50                      |             |
| 50 Ponga                  | 3                     | 0                         | 5                         | 0                     | 3                       |             |
| 51 Pravia                 | 50                    | 0                         | 67                        | 0                     | 56                      |             |
| 52 Proaza                 | 0                     | 0                         | 5                         | 0                     | 3                       |             |
| 53 Quirós                 | 3                     | 0                         | 4                         | 0                     | 3                       |             |
| 54 Regueras, Las          | 10                    | 0                         | 16                        | 0                     | 6                       |             |
| 55 Ribadedeva             | 10                    | 0                         | 16                        | 0                     | 11                      |             |
| 56 Ribadesella            | 42                    | 0                         | 30                        | 0                     | 36                      |             |
| 57 Ribera de Arriba       | 6                     | 0                         | 6                         | 0                     | 10                      |             |
| 58 Riosa                  | 4                     | 0                         | 14                        | 0                     | 6                       |             |
| 59 Salas                  | 25                    | 0                         | 53                        | 0                     | 48                      |             |
| 60 San M. del Rey Aurelio | 95                    | 0                         | 78                        | 0                     | 82                      |             |
| 61 San Martín de Oscos    | 3                     | 0                         | 5                         | 0                     | 6                       |             |
| 62 Santa Eulalia de Oscos | 2                     | 0                         | 5                         | 0                     | 2                       |             |
| 63 San Tirso de Abres     | 4                     | 0                         | 7                         | 0                     | 0                       |             |
| 64 Santo Adriano          | 1                     | 0                         | 3                         | 0                     | 1                       |             |
| 65 Sariego                | 14                    | 0                         | 12                        | 0                     | 11                      |             |
| 66 Siero                  | 210                   | 0                         | 295                       | 0                     | 234                     |             |
| 67 Sobrescobio            | 4                     | 0                         | 11                        | 0                     | 2                       |             |
| 68 Somiedo                | 6                     | 0                         | 12                        | 0                     | 2                       |             |
| 69 Soto del Barco         | 23                    | 0                         | 27                        | 0                     | 26                      |             |
| 70 Tapia de Casariego     | 21                    | 0                         | 36                        | 0                     | 21                      |             |
| 71 Taramundi              | 0                     | 0                         | 6                         | 0                     | 4                       |             |
| 72 Teverga                | 9                     | 0                         | 15                        | 0                     | 8                       |             |
| 73 Tineo                  | 53                    | 0                         | 89                        | 0                     | 32                      |             |
| 74 Vegadeo                | 26                    | 0                         | 30                        | 0                     | 16                      |             |
| 75 Villanueva de Oscos    | 1                     | 0                         | 3                         | 0                     | 0                       |             |
| 76 Villaviciosa           | 97                    | 0                         | 104                       | 0                     | 218                     |             |
| 77 Villayón               | 7                     | 0                         | 14                        | 0                     | 6                       |             |
| 78 Yernes y Tameza        | 0                     | 0                         | 2                         | 0                     | 1                       |             |